

たけだみちよ

社協だより

ふれあいネットワーク



いきいきデイサービス・ほほえみの会
 (平成20年12月11日
 竹富町高齢者コミュニティセンターにて)

■竹富島のお年寄りがつどい、ほほえみの会のボランティアと一緒にクリスマス会&忘年会で楽しいひとときをすごしました。昨年は会発足から20周年の節目を迎え、永年のボランティア活動が認められて厚生労働大臣表彰の受賞もありました。(2頁に関連記事)

竹富町
社協広報誌

No.12

March 2009

もくじ

いきいきデイサービス事業風景	1
善意のご紹介・ボランティアひろば・ボランティア団体紹介	2
ボランティア活動保険・地域福祉権利擁護事業について	3
平成19年度事業報告	4
平成19年度資金収支計算書・財産目録・社協新役員決まる	5
赤い羽根共同募金実績報告	6
歳末たすけあい義援金内訳	7
覚えておきたい手話・社協会員募集	8

編集・発行 / 社会福祉法人

竹富町社会福祉協議会

事務局 〒907-0012 石垣市美崎町16番地の6

Phone (0980)84-3302(直)・(0980)82-3002 (Fax兼用)

E-mail: takesyakyou@cronos.ocn.ne.jp

訪問介護ステーション
指定居宅介護支援事業所 さみん

～善意のご紹介～
寄付金をありがとう



本会の社会福祉事業のためにと、次の方々から、ご芳志をいただきました。本町の福祉向上のため、有効に活用させていただきます。(平成20年3月～)

氏名・団体名	金額・御品名	摘要
島 仲 律 子 様	50,000	香典返し
赤 池 寛 子 様	32,219	一般寄付
民 宿 う る ま 家 様	10,000	一般寄付
次 呂 久 英 夫 様	50,000	香典返し
仲 原 厚 子 様	20,000	香典返し
山 盛 里 子 様	30,000	香典返し
高 田 ヨ シ 子 様	30,000	香典返し
オリオンビール(株) 代表取締役社長 仲村文弘様	110,000	チャリティー ゴルフ収益金
竹富町職員踊ろう会様	3,947	一般寄付
川満栄長氏竹富町長就任 祝賀パーティー 実行委員会会長 渡久山春成様	261,054	一般寄付
唐真佑子厚生労働大臣 表彰祝賀会 実行委員会代表 仲吉八重様	30,000	一般寄付
(株)那覇市垣花奉頌会様	車イス1台	物品寄贈

ボランティアひろば

☆竹富町高齢者福祉に貢献 永年の事業活動への表彰伝達式

平成20年10月31日、竹富町役場において「第51回沖縄県社会福祉大会(主催・沖縄県、沖縄県社会福祉協議会、沖縄県共同募金会。10月28日沖縄コンベンションセンターにて開催)」における表彰伝達式が執り行われました。

永年にわたり高齢者福祉の向上に貢献してきたボランティア団体として、竹富島「ほほえみの会(代表:高那末子)」が20年の功労に対し厚生労働大臣表彰、また照屋照代竹富町社協事務局次長兼福祉活動専門員が社会福祉事業功労者として県知事表彰を伝達されました。

表彰の喜びでいっぱいの関係者に、ほほえみの会の高那末子さんは、「会を立ち上げた先輩たちのおかげで長い年月を支えられて活動することができました。これからも、お年寄りの生き甲斐や喜びを支える活動を続けていきたいと思っておりますので、今後とも皆様のご指導をよろしくお願い致します」と感謝の挨拶をしました。また、県知事表彰を受けた照

屋照代事務局次長は「心強いボランティアの皆さんや周囲で支えてくれた方々と一緒に喜びたい。今後も協力しながら地域福祉のために尽力したい」と受賞の喜びを語りました。受賞報告を受けた川満町長は「皆さんが継続してきた福祉活動のすばらしさが認められてうれしい。竹富町の誇りだ」とたたえていました。

竹富町社協と下記のボランティア団体では随時ボランティア会員を募集しております。われこそは!!と思われる方、ボランティアに興味のある方etc...♪連絡をお待ちしております(^_^)/

＊ボランティア団体紹介＊

ボランティア随時募集中!

団体名	代表者	連絡先
ほほえみの会	高 那 末 子	0980-85-2308
うふたき会	花 城 キ ミ	0980-84-3302(竹社協)
あしながおばさんの会	山 上 政	0980-85-5136
西表西部結の会	那良伊 知 子	0980-85-6229
人生ゆいまーるの会	屋 良 ハ ツ	0980-85-6072
デイゴ会	河 合 正 憲	0980-85-6438
黒島ハートクラブ	又 吉 智 永	0980-84-3302(竹社協)



(黒島ハートクラブ・ボランティアのみなさん)

来て、見て、触れて、感じて
ボランティアはじめてみませんか

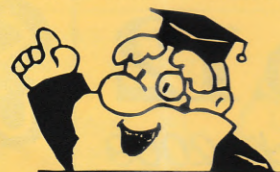

できるときに、できるところで、できることから、始めてみましょう!! Yes, we can.

安心のなかで活動を

推進団体 全国社会福祉協議会

ひとりひとりの安心をささえる

ボランティア活動保険

ボランティア活動中のケガや賠償事故を、幅広く補償します。

- 詳しくは、竹富町社協まで
84-3302 (直)
82-3002 (FAX兼)

※この保険は、全国社会福祉協議会が保険会社と一括して契約をおこなう団体契約です。

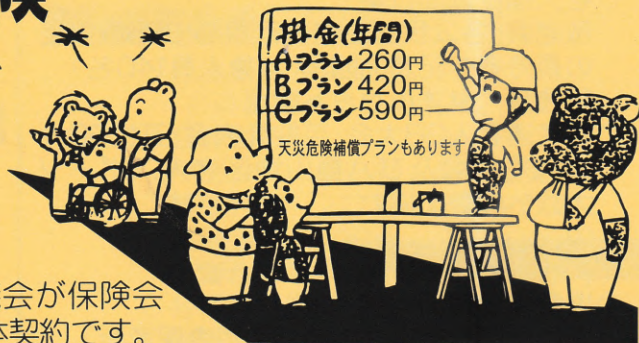

掛金

☆高齢や障害などで判断能力が不十分な方の日常生活をお手伝いします!

福祉サービス利用援助事業【日常生活自立支援事業】のご案内

地域福祉権利擁護事業

石垣市 **八重山地域福祉権利擁護センター**
竹富町 石垣市社協内 TEL 0980-84-2525
与那国町 FAX 0980-84-1199

相談時間/月曜日～金曜日 9:00～17:00 (祝日・年末年始は除きます)

- 福祉サービスの利用のしかたや、お金のやり取り・管理など、困ったり不安を感じている高齢者や障害者、自分で判断することが困難な方々が、住み慣れた地域で安心して日常生活を送れるように支援する事業です。

●対象者

1. 認知症の高齢者の方、精神障害のある方や、知的障害のある方
福祉サービスの利用や支払いなどについて自分の判断で適切に行うことが困難な方
2. 日常生活に不安のある方
認知症と診断されていない、療育手帳や精神障害者保健福祉手帳をもっていないが、日常生活において自分で契約などの判断や金銭管理に不安のある方

●サービス内容

1. 福祉サービス利用のためのお手伝い
福祉サービスについての説明、福祉サービスの利用・終了手続き、福祉サービスに関する苦情解決制度の利用援助
2. 日常的な金銭管理のお手伝い
家賃、公共料金、税金、医療費などの支払い、年金、手当などの受取、預貯金の出し入れ
3. 書類等の預かりサービス
通帳、印鑑、権利証などの預かり

ご相談は、もよりの地域福祉権利擁護センターへお気軽にご相談下さい

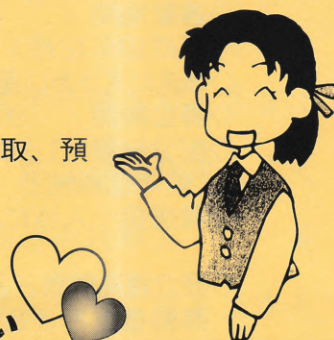



平成19年度事業報告



1. ◆老人福祉活動

- ◇老人福祉週間行事
敬老会(各公民館主催の行事等で85歳以上の長寿者へ記念品贈呈(対象人員140名)
記念品 タオルセット贈呈
- ◇竹老連老人GB大会・芸能発表会・三世GB大会・GG大会及び八重山地区老人スポーツ大会への参加協力

2. ◆児童福祉活動

- ◇児童福祉週間行事
こいのぼり掲揚式(4/27 西表保育所)
- ◇子供遊び場遊具の設置(波照間公民館)

3. ◆障害児(者)福祉活動

- ◇第22回八重山地区障害(児)者ふれあい広場(12/9 八島小学校体育館)
全体レク・ゲーム 参加者200名
- ◇共同作業所スオウの木へ、ふれあい広場参加助成金支給(20,000円)

4. ◆生活福祉資金貸付事業の推進

- 町内の低所得者の自立更正を助けるため、次のとおり事業を実施した
- ◇生活福祉資金滞納者償還指導・呼び出し相談会(2/19~2/20)
 - ◇生活福祉資金及び生活福祉資金(離職者支援資金)貸付事業の推進

5. ◆共同募金運動の推進強化

- たすけあい運動の啓発と自己資源確保のため、共同募金運動へ積極的に協力した。
- ①赤い羽根共同募金運動の実施
- ◇共同募金運動による懸垂幕の掲示(10月1日~12月28日)
 - ◇ポスター、壁新聞の掲示(各地区、学校)
 - ◇共同募金チラシの配布(2,200枚)
 - ◇標語入り種子の配布(500袋、事業所、募金奉仕者)
 - ◇共同募金目標額 1,671,000円
 - ◇共同募金実績額 1,757,509円
- ②歳末たすけあい運動の実施
- ◇運動期間
平成19年12月1日~12月31日まで
 - ◇歳末たすけあい運動チラシの配布(2,200枚)
 - ◇募金総額 970,613円
 - ◇配分総額 1,208,449円
(前年度繰越金 237,836円)
 - ◇義援金一人当たり 23,000円
(対象者57名)
 - ◇要介護高齢者3名 要支援高齢者36名
高齢者世帯3名 心身障害児者9名

- 生活困窮世帯6名 合計57名
- ◇ふれあい交流ミニディサービス(7地区・13回) 延利用者(315名)
- ◇地域福祉・在宅サービス事業費 182,449円

6. ◆ボランティア活動の育成強化

- ◇ボランティア団体育成指導(保険加入64名)
- ◇ボランティア手帳の配布(75冊)
- ◇ボランティア団体の育成及び連絡会の開催(3回)
- ◇ボランティア団体助成金の支給(7地区) 190,000円

7. ◆民生・児童委員活動

- ◇八重山地区民児協総会(4/24 石垣市健康福祉センター)
- ◇民生委員週間施設訪問・竹民児協定例会(5/18 南風見苑・浦内公民館)
- ◇県民児協総会・民児協会長研究協議会(5/25 沖縄県総合福祉センター)
- ◇県民生児童委員大会及び与那国町民児協合同視察研修(11/1 沖縄コンベンションセンター)
- ◇徳島県那賀町民児協町長表敬訪問(11/6 竹富町役場町長室)
- ◇民生委員・児童委員委嘱状交付式及び竹富町民児協定例会(12/7 八重山支庁会議室・ひるぎ)
- ◇八重山地区民生委員・児童委員研修会(1/17 大川公民館)
- ◇八重山地区民生委員・児童委員研修会(2/15 ホテルミヤヒラ)
- ◇八重山地区民児協表彰伝達式(3/26 石垣市健康福祉センター)

8. ◆介護予防・生活支援事業

- 高齢者、障害者などの仲間づくりや生活の活性化をはかる集いの場づくりを進め、ふれあいと生きがいのための諸活動を実施した。
- ◇いきいきデイサービス
活動回数99回 延利用者1,201名
 - ◇友愛訪問活動(週2回以上実施)

9. ◆訪問介護サービス事業

- 要介護状態又は要支援状態にある高齢者等に対し、訪問介護サービスを提供した。
- ◇訪問介護員連絡会議 2回
 - ◇訪問介護実績
- | | | |
|------|--------|-----------|
| 身体介護 | 352回 | 263.0時間 |
| 身体生活 | 376回 | 449.0時間 |
| 生活援助 | 1,032回 | 1,032.5時間 |
| 合計 | 1,760回 | 1,787.0時間 |

- ◇軽度生活支援受託事業
利用者 3人(138日 138.0時間)
- ◇障害者自立支援法居宅介護等支援事業
利用者 1人(114日 114.0時間)

10. ◆居宅介護支援事業

要介護状態又は要支援状態にある高齢者等に対し、適正かつ円滑な支援を提供し、居宅サービスの実施後、一月に一度以上利用者宅を訪問した。

- ◇サービス担当者会議の開催 54回
- ◇介護支援専門員の質的向上を図るため研修会へ派遣 3回
- ◇居宅介護支援事業 利用者実人数37人
月平均利用者 26人 延べ人数314人

11. ◆介護予防事業(転倒予防教室)

在宅高齢者の介護予防に資するため包括的な運動器の機能向上のための筋力トレ

ニングを行うことにより転倒骨折の防止を図り、栄養改善、口腔機能の向上等のプログラムを実施し積極的な支援を行うことを目的として、介護予防事業を実施した。

- ◇利用人数 51名(利用日数(10日))
- ◇1日平均利用者数 5.1人

12. ◆その他

- ◇社協会員入会促進
(会員募集チラシの配布2,200枚)
- ◇会費内訳
戸別会費 985戸 492,500円
賛助会費 227名 235,000円
特別会費 28件 280,000円
会費合計 1,007,500円
- ◇各種福祉週間行事への参加協力
- ◇関係機関・団体との連絡調整
- ◇社協だよりの発行(第11号)

平成19年度資金収支計算書

単位:円

經常収入	40,988,658
經常支出	40,229,205
經常活動資金収支差額	759,453
施設整備等収入	1,463,501
施設整備等支出	1,576,965
施設整備等資金収支差額	△113,464
財務収入	0
財務支出	1,899,560
財務活動資金収支差額	△1,899,560
予備費	0
当期資金収支差額合計	△1,253,571
前期未支払資金残高	7,767,285
当期未支払資金残高	6,513,714

財産目録

平成20年3月31日

資産の部		負債の部	
流動資産 合計	8,110,674	流動負債 合計	1,596,960
現金	0	未払金	1,405,262
預貯金	6,619,607	預り金	191,698
未収金	1,491,067	固定負債	23,877,850
固定資産 合計	31,120,292	退職給与引当金	23,877,850
基本財産	1,000,000	負債合計	25,474,810
基本財産特定預金	1,000,000	差引純資産	13,756,156
その他の固定資産	30,120,292		
車両運搬具	1,871,728		
器具及び備品	370,714		
退職共済預け金	23,877,850		
財政積立基金預金	4,000,000		
資産合計	39,230,966		

町民の皆様のご協力に対し、心よりお礼申し上げます。上記のとおり、平成19年度決算をご報告させていただきます。今年度も皆様方のご協力よろしくお願い申し上げます。

社協事務局

事務局 局長 上 盛 政 秀
事務局 次長 兼 照 屋 照 代
福祉活動専門員 前 新 光 久
主 事 真 地 美 之
生活 活動 援助 員

訪問介護・居宅介護支援事業

介護支援専門員 黒 島 京 子
サービス提供責任者 平 良 智 子
訪問介護員 饒 平 名 子
訪問介護員 竹 盛 和 枝
訪問介護員 嘉 手 川 富 子
訪問介護員 萩 原 昭 子
訪問介護員 新 城 清 美
訪問介護員 新 本 直 子



社協新役員 決まる!

昨年の理事会、評議員会において、次呂久英夫氏を再任、富本傳副町長が社協の副会長に選出されました。以下社協役員は下記のとおりとなっております。

評 監 理 副 会
議 事 員 事 事 長 長
屋崎桃加嘉塩古辻三高高登桜池又前高星宇竹新玉河長嘉富次
治 野 呂
良山盛工目川見口盛橋田盛井田吉泊那 根盛盛盛合田良本久
真全 信信代政克和見範淳 智竹三公勝由桂雅正一 英
志 紀
三純助勇行江人明美久諒子子守永宏郎望末子子治憲男直傳夫

平成19年度 赤い羽根募金 実績報告

目標額 1,671,000円

竹富町分会

実績額 1,757,509円

達成率105.1%

THANKS



赤い羽根共同募金の趣旨をご理解、ご協力下さいました町民の皆様、事業所、各職場、児童会、生徒会、篤志家の方々に対し、心から厚くお礼を申し上げます。誠にありがとうございました。募金実績の内訳については、次のとおりです。(敬称略)

法人募金

丸尾建設(株)石垣営業所	30,000	(有) 大南伸技建	10,000	(株) 大米建設八重山支店	5,000
共和産業(株)石垣支店	30,000	(有) 嶺山一土木コンサルタント	10,000	井上建設工業(株)	5,000
(株) 沖縄土木	20,000	(有) 先島メンテナンス	5,000	いしがき手づくり館(有)	5,000
(株) 共和	20,000	(株) 紫電舎	5,000	(有) 大知企画コンサルタント	5,000
(株) 南海土木	20,000	崎浜事務機	5,000	(有) 大祐土木設計	5,000
(株) 前木組	15,000	金城せともの店	5,000	(有) 大藤建設	5,000
南西開発(株)	10,000	シャディ松商	5,000	(株) 秀光建設	5,000
崎原建設(株)	10,000	(有) 国立	5,000	(株) 栄三建設	5,000
砂盛建設(株)	10,000	(株) 南西工業	5,000	(株) 与那原建設	5,000
(株) 砂盛工業	10,000	(株) 大山建設	5,000	(株) 木田商会	5,000
(株) オキジム八重山支店	10,000	(株) 大善工業	5,000	照屋建設(株)	5,000
(株) 唐真組八重山本店	10,000	与儀土建(株)	5,000	(有) 光建設	5,000
西表港運(株)	10,000	共立生コン工業(株)	5,000	八重山興業(株)八重山支店	5,000
西表総合土木(株)	10,000	高嶺建築設計事務所	5,000	(有) 南成土建	5,000
(有) 伊禮建設	10,000	(有) 伊良部碎石	5,000	(有) 八重山測量	5,000
(有) 長井建設	10,000	(株) 伊良部建設	5,000	八重設備工業	5,000
やまびこ農園	10,000	(株) りゅうせきエネプロ	5,000	(株) 守下設計	5,000
民宿あけぼの館	10,000	(有) 洲鎌組	5,000	(有) 富成造園	5,000
(株) 新生	10,000	(株) 大晃	5,000	(株) 一廣工業	5,000
(株) 平田建設	10,000	(有) 黒島組	5,000	(株) オモト建設コンサルタント	5,000
(有) 康雄建設	10,000	(株) 環境プラン	5,000	(株) 大松建設	5,000
八重山電気工業(株)	10,000	(有) やまと庭樹園	5,000	富川印刷	5,000
(有) 東洋工業	10,000	(有) 新垣造園土木	5,000	(有) ヤオキ測量設計	5,000
(株) 三光電設	10,000	(有) 真和建設	5,000	(有) 丸栄タイル商会	5,000
(株) 大進建設	10,000	(有) 八島建設	5,000	(株) アイエスシー	5,000
(株) 八重山毎日新聞社	10,000	登野原設計室	5,000	(株) 海邦土木	5,000
ヤマト商会	10,000	(有) 安栄観光	5,000	(有) 八島企画	5,000
(株) 玉吉建設	10,000	八重山観光フェリー(株)	5,000	(有) 石垣設計室	5,000
(有) 八島印刷	10,000	南西観光(株)	5,000	(有) 八重山産業	3,000
(株) 大志土木	10,000	瀬戸商店	5,000	(有) 兼久建設	3,000
(有) 砂盛土木	10,000	(有) 石波建設	5,000	(有) 新栄土木	3,000
平田観光(株)	10,000	(有) 西里測量設計	5,000	(株) 日誠プランニング	3,000
石垣島ドリーム観光(株)	10,000	(有) 南西造園	5,000	アサトカラー現像所	3,000
池村建設工業(株)	10,000	(有) 南西造園	5,000	波照間海運(有)	3,000
先嶋建設(株)八重山支店	10,000	(有) 琉水工業	5,000	トーセント	3,000
(株) 信用組	10,000	(有) 國光建設	5,000	(株) メンテック	3,000
(有) 大里建設	10,000	(有) 大三電設	5,000	(有) 大島設計事務所	3,000
(有) 稲福酒販	10,000	八建実業(株)	5,000	(有) 池城設計	3,000
(株) 八重島工業	10,000	(株) 米盛建設工業	5,000	(有) 日栄電設興業	3,000
		(株) 新友建設	5,000	(有) 朝吹設計事務所	3,000
		山本建設工業(株)	5,000	(有) 南西土木設計	3,000

戸別募金	
竹	富 52,050
小	浜 68,000
細	崎 10,000
新	城 13,500
黒	島 43,500
豊	原 26,000
大	原 36,500
大	富 37,600
古	見 23,000
美	原 12,500
船	浦 13,110
上	原 12,500
中	野 18,000
住	吉 14,000
浦	内 18,100
千	立 19,000
祖	納 30,500
白	浜 27,500
船	浮 7,300

鳩波	照	間	7,000
		間	73,500
職域募金			
竹	富	小中	学校 10,500
黒	島	小中	学校 8,000
波	照	間小	学校 5,500
波	照	間中	学校 6,000
大	原	小	学校 6,500
大	原	中	学校 5,500
古	見	小	学校 4,500
西	表	小中	学校 8,500
船	浮	小中	学校 4,500
鳩	間	小中	学校 5,500
竹	富	町議	議会 11,000
竹	富	町社	会福 16,000
竹	富	町役	場 61,000

学童募金	
竹	富小中学校児童生徒会 36,034
波	照間小学校児童会 4,312
波	照間中学校生徒会 3,377
大	原小学校児童会 69,805
大	原中学校生徒会 6,671
古	見小学校児童会 1,998
船	浦中学校生徒会 5,082
上	原小学校児童会 10,277
西	表小中学校児童生徒会 8,546
鳩	間小中学校児童生徒会 25
その他	
上	原多目的集会施設(募金箱) 771
竹	富町役場(募金箱) 14,790
根	原憲永(募金箱) 8,240
新	城輝彦(募金箱) 7,421

歳末たすけあい

●募金の趣旨をご理解、ご協力下さいました町民の皆様、事業所、各職場の方々に対し、心から厚くお礼を申し上げます。昨年も多くの方から善意が寄せられ、年の瀬にまにあうように町内の恵まれない方、身寄りのないお年寄りの方などに配分させていただきました。

法人募金	
波	照間製糖(株) 5,000
株	いりおもて観光 10,000
株	由布島 10,000
有	ぱいらんど 10,000
丸	尾建設(株)石垣営業所 100,000
南	西楽園小浜島リゾート 10,000
竹	富町商工会建設業部会 200,000

戸別募金	
竹	富 42,100
小	浜 68,000
細	崎 5,000
新	城 5,500
黒	島 41,500
豊	原 25,613
大	原 37,000
大	富 42,100
古	見 12,000
美	原 12,000

船	浦	12,000
上	原	6,700
中	野	18,000
住	吉	14,000
浦	内	15,800
千	立	16,500
祖	納	22,407
白	浜	20,893
舟	浮	6,500
鳩	間	8,000
波	照	間 67,000

職域募金			
竹	富	小中	学校 4,800
小	浜	小中	学校 6,900
黒	島	小中	学校 8,300
波	照	間小	学校 5,000
波	照	間中	学校 6,000
大	原	小	学校 7,000
大	原	中	学校 6,500

船	浦中	学校 6,000
西	表小	中 6,500
白	浜小	学 3,500
船	浮小	中 4,500
竹	富	町社 12,000
竹	富	町役 50,000
合計 970,613円		

みんなできさえあう



あったかい地域づくり



あかいはね
www.akaihane.or.jp



Vol.10 覚えておきたい手話



日常会話
友達は、コーヒーと紅茶
どちらが好きですか？

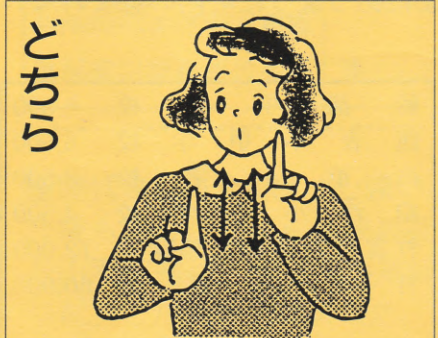
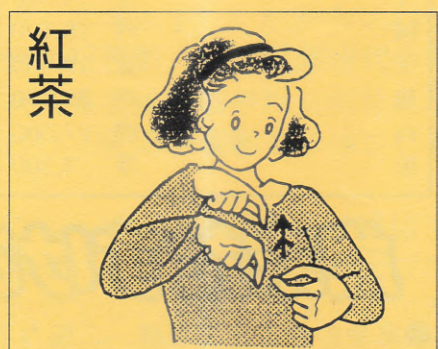

はい！ 社協です。



～社協の活動は、住民の皆様を支えられています～
ご協力よろしくお願ひします。

平成21年度

社協会員加入受付中！

- ◆戸別会費…………… (年間 500円)
- ◆賛助会費…………… (年間 1,000円)
- ◆施設団体会費…………… (年間10,000円)
- ◆特別会費…………… (年間10,000円)



社協（社会福祉協議会）は、地域に住む人達全員が参加してつくる福祉団体をめざし、地域の中でしかわからない福祉の問題をそれぞれの立場から話し合い、考え、対処していくことを目的に活動を展開しております。
社協の財源は、赤い羽根共同募金の配分金、寄付金、国、県、町からの補助金、そして皆さんからの会費等で運営しております。しかし、福祉需要は年々広範囲となっているため、その要望と期待に応えるためには、さらに多くの財源を必要としています。あなたも会員になって町民総参加の福祉を実現させましょう。



この社協だよりは、 赤い羽根共同募金の配分金で作成されたものです。