

日本最南端の大自然と文化の町



たけしまちよう

TAKE FREE

ご自由にお持ち帰り下さい

社協たよみ

ふれあいネットワーク



人生ゆいまーる
15周年記念特別いきいきデイサービス
(平成22年9月2日 白浜海人の家にて)

■西表白浜・浦内地区のお年寄りがつどい、デイゴ会人生ゆいまーるの会のボランティアや他の地区のボランティアも招待して、一緒に人生ゆいまーるの会の15周年を祝いました。(2頁に関連記事)

竹富町
社協広報誌

No.14

November 2010



| | |
|-------------------------------|---|
| いきいきデイサービス事業風景 | 1 |
| 善意のご紹介・ボランティアひろば・ボランティア団体紹介 | 2 |
| ボランティア活動保険・福祉車輛贈呈式 | 3 |
| 平成21年度事業報告 | 4 |
| 平成21年度資金収支計算書・財産目録・社協新役員決まる! | 5 |
| 赤い羽根共同募金実績報告 | 6 |
| 歳末たすけあい義援金内訳 | 7 |
| 覚えておきたい手話・県福祉人材研修センター求職登録のご案内 | 8 |

編集・発行 / 社会福祉法人

竹富町社会福祉協議会 / さみん

事務局 〒907-0012 石垣市美崎町16番地の6

Phone (098) 84-3302(直)・(098) 82-3002 (Fax兼用)

E-mail: takesyakyou@cronos.ocn.ne.jp

訪問介護ステーション
指定居宅介護支援事業所

～善意のご紹介～
寄付金をありがとう



本会の社会福祉事業のためにと、次の方々から、ご芳志をいただきました。本町の福祉向上のため、有効に活用させていただきます。(平成22年3月～)

| 氏名・団体名 | 金額 御品名 | 摘要 |
|------------------------------|---------|------------------|
| 安里千代様 | 20,000 | 香典返し |
| 大谷用次様 | 30,000 | カジマヤー記念 |
| 那根夕マ様 | 50,000 | 百歳記念 |
| 星璋子様 | 30,000 | 香典返し |
| 富本衛様 | 10,500 | 一般寄付 |
| オリオンビール(株) 代表取締役社長 嘉手苅義男様 | 100,000 | チャリティー ゴルフ収益金 |
| (株)那覇市垣花奉頌会様 | 車イス1台 | 物品寄贈 |

たから」と話し、「自分も助け合いの心、ゆいまーるで地域のために何かしたいという思いから始めた」と人生ゆいまーるの会発足の経緯を説明しました。

同会は平成7年、屋良さんの自宅に地域の高齢者を招いて活動を開始、昼食会や配食サービス、室内ゲートボール、指の運動、モーヤーなど手探りの中でのスタートだったが、お年寄りの喜ぶ顔を見て、地域住民から食材提供や寄付なども寄せられ、ボランティア会員の輪も広がりました。

平成7年11月からは、竹富町社会福祉協議会の協力で友愛訪問活動、平成13年からは公民館を利用して工作、遠足、子供会とグラウンドゴルフ、カラオケ、踊りなど、月1回の生きがい・体力づくりのミニデイサービス活動を続けています。平成20年には若いボランティア後継者が5人入会し、立ち上げから代表を務めてきた屋良さんの世代は支える側から支えられる側へと回り、現在、代表を務める柳沼礼子さんは「会の活動の灯を消さぬよう、古き良き時代のおせっかいなおばあがたくさんいる地域を目指して頑張っています。人生の大先輩である利用者さんたちと過ごす時間は元気を分けてもらう大切な時間」と話し、余興では、各会員らによる祝いの舞や地域の子供会のエイサーなどが次々披露され会場を沸かせました。また、利用者らが活動の思い出を歌詞に込め、楽しい振り付けと共に合唱を披露、生き生きとした表情で歌い踊りました。竹富町社協と下記のボランティア団体では随時ボランティア会員を募集しています。われこそは!!と思われる方、ボランティア活動に興味のある方、etc...♪連絡をお待ちしております(^_^)/

ボランティアひろば

☆人生ゆいまーるの会 15周年の節目を盛大に祝う

平成22年9月2日、白浜海人の家において高齢者利用のデイサービス「人生ゆいまーるの会」結成15周年記念の祝賀会が大勢の関係者が参加し、盛大に執り行われました。

会場には上原、祖納、千立、西表東部、さらに竹富島や小浜島、黒島のデイサービス会員らとデイゴ会の利用者らが大勢参加、15周年のさまざまな活動を振り返り、祝賀会では各会員らが余興を披露、また活動の写真や工作作品など展示、紹介していました。

祝賀会では初代代表の屋良ハツさんが「本会を立ちあげたきっかけは、主人を亡くし一人暮らしの生活となった時、友人から励まされ、日々の暮らしに潤いを取り戻せたことに感激し

＊ボランティア団体紹介＊ ボランティア随時募集中!

| 団体名 | 代表者 | 連絡先 |
|------------|-------|-------------------|
| ほほえみの会 | 内盛邦子 | 0980-85-2307 |
| うふたき会 | 花城キミ | 0980-84-3302(竹社協) |
| あしながおばさんの会 | 山上政 | 0980-85-5136 |
| 西表西部結の会 | 那良伊知子 | 0980-85-6229 |
| 人生ゆいまーるの会 | 柳沼礼子 | 0980-85-6954 |
| デイゴ会 | 河合正憲 | 0980-85-6438 |
| 黒島ハートクラブ | 又吉智永 | 0980-84-3302(竹社協) |



(デイゴ会・人生ゆいまーるの会レク風景)

来て、見て、触れて、感じて
ボランティアはじめてみませんか

できるときに、できるところで、できることから、始めてみましょう!! Yes, we can.

安心のなかで活動を

推進団体 全国社会福祉協議会

ひとりひとりの安心をささえる

ボランティア活動保険

ボランティア活動中のケガや賠償事故を、幅広く補償します。

保険料（掛金）

| | |
|------|------|
| Aプラン | 260円 |
| Bプラン | 420円 |
| Cプラン | 590円 |

特長

- ◇ 活動場所と自宅との往復途上の事故も補償
- ◇ 熱中症（日射病・熱射病）による障害も補償
- ◇ ボランティア自身の食中毒や特定感染症も補償
- ◇ 地震等天災によるケガも補償

■ 詳しくは、竹富町社協まで
TEL (0980) 84-3302
FAX (0980) 82-3002

※この保険は、全国社会福祉協議会が保険会社と一括して契約をおこなう団体契約です。

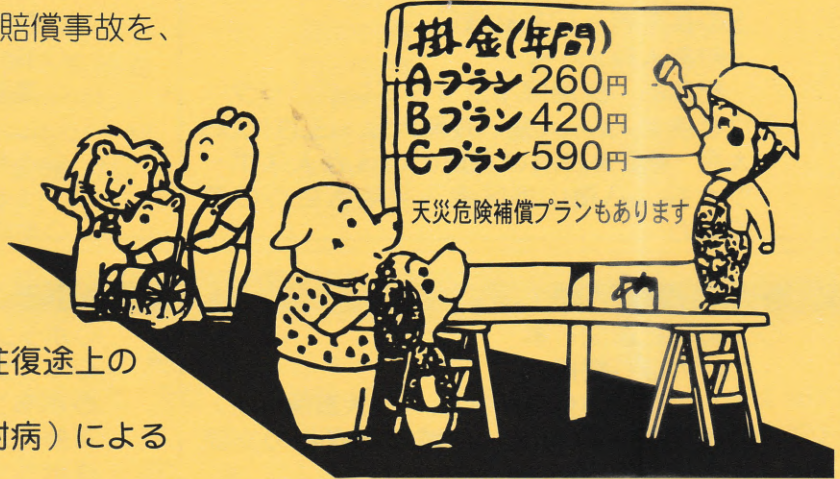

ほほえみの会ボランティアのみなさん



福祉車両贈呈式



平成22年10月27日、小浜ふれあいセンターにおいて、福祉車両の贈呈式が行われました。

車両を寄贈したのは、財団法人郵政福祉沖縄地方（仲本薫本部長）。竹富町社協の次呂久英夫会長が出席して、寄贈を受けました。

本町の地域福祉向上のために有効に活用させていただきます。ありがとうございました。





平成21年度事業報告



1. ◆老人福祉活動

- ◇老人福祉週間行事
敬老会（各公民館主催の行事等で85歳以上の長寿者へ記念品贈呈）
・対象人員154名
記念品 保温保冷ショッピングバック
- ◇竹老連老人GB大会・芸能大会・三世代GB大会・GG大会及び八重山地区老人スポーツ大会、八重山地区老人芸能大会への参加協力

2. ◆児童福祉活動

- ◇児童福祉週間行事
こいのぼり掲揚式
（4/27小浜保育所・4/28大富保育所）
幼稚園児・保育所・地域高齢者との交流ミニディサービスの実施（7回）

3. ◆障害児(者)福祉活動

- ◇第44回八重山地区身体障害者スポーツ大会参加協力
（5/31 石垣市運動公園陸上競技場）
- ◇八重山地区障がい（児）者ふれあい広場
（11/15 石垣市運動公園屋内練習場）
全体レク・ゲーム 参加者200名
- ◇共同作業所スオウの木へ、ふれあい広場参加助成金支給（20,000円）

4. ◆生活福祉資金貸付事業の推進

- 町内の低所得者の自立更正を助けるため、次のとおり事業を実施した。
- ◇生活福祉資金滞納者償還指導・呼び出し相談会（1/28～29）
 - ◇生活福祉資金貸付事業研究協議会への参加（6/4 沖縄県総合福祉センター）

5. ◆共同募金運動の推進強化

たすけあい運動の啓発と自己資金確保のため、共同募金運動へ積極的に協力した。

- ①赤い羽根共同募金運動の実施
 - ◇共同募金運動による懸垂幕の掲示
（10月1日～12月26日）
 - ◇ポスター、壁新聞の掲示（各地区、学校）
 - ◇共同募金チラシの配布（2,200枚）
 - ◇標語入り花の種子の配布
（500袋、事業所、募金奉仕者）
 - ◇共同募金目標額 1,671,000円
 - ◇共同募金実績額 1,627,668円
- ②歳末たすけあい運動の実施
 - ◇運動期間
平成21年12月1日～12月31日まで
 - ◇歳末たすけあい運動チラシの配布（2,200枚）

- ◇募金総額 1,016,455円
- ◇配分総額 1,189,746円
（前年度繰越金173,291円）
- ◇義援金一人当たり 20,000円（対象者54名）
- ◇要介護高齢者2名 要支援高齢者37名
- ◇高齢者世帯1名 心身障害児者9名
- ◇生活困窮世帯5名 合計54名
- ◇ふれあい交流ミニディサービス
（8地区・19回） 延利用者（323名）
- ◇地域福祉・在宅サービス事業費 109,746円

6. ◆ボランティア活動の育成強化

- ◇ボランティア団体育成指導（保険加入76名）
- ◇ボランティア活動記録手帳の配布（70冊）
- ◇ボランティア団体の育成及び連絡会の開催（1回）
- ◇ボランティア団体助成金の支給
（8地区）220,000円

7. ◆民生・児童委員活動

- ◇八重山地区民児協定期総会
（4/25 石垣市健康福祉センター）
- ◇竹富町民児協・関係機関連絡会
（5/18 石垣市教育委員会2階会議室）
- ◇八重山地区民生委員・児童委員研修会
（9/28 石垣市健康福祉センター）

8. ◆介護予防・生活支援事業

- 家に閉じこもりがちな、一人暮らし高齢者及び高齢者世帯等に対し、健康チェック、軽スポーツ、レクリエーション、園芸活動、日常生活動作訓練等を提供し、高齢者の自律への助長、社会的孤立感の解消及び心身機能の維持向上等を図ることを目的に次のとおり、事業を実施した。
- ◇生きがい対応型デイサービス事業
活動回数108回 延利用者1,829名
 - ◇友愛訪問活動（週2回以上実施）

9. ◆訪問介護サービス事業

要介護状態にある高齢者等に対し、訪問介護サービスを提供した。

- ◇訪問介護実績

| | | |
|------|--------|-----------|
| 身体介護 | 388回 | 257.0時間 |
| 身体生活 | 144回 | 180.5時間 |
| 生活援助 | 1,228回 | 965.0時間 |
| 合計 | 1,760回 | 1,402.5時間 |

要支援状態にある高齢者等に対し、訪問介護サービスを提供した。

- ◇予防訪問介護実績

| | | |
|----------|------|-------|
| 予防訪問介護 I | 104回 | 104時間 |
|----------|------|-------|

予防訪問介護Ⅱ 183回 183時間
 予防訪問介護Ⅲ 60回 60時間
 合計 347回 347時間

- ◇軽度生活支援受託事業
利用者 12人 (306日 306時間)
- ◇障害者自立支援法居宅介護等支援事業
利用者 2人 (49日 98時間)

10. ◆居宅介護支援事業

要介護状態又は要支援状態にある高齢者等に対し、適正かつ円滑な支援を提供し、居宅サービスの実施後、一月に一度以上利用者宅を訪問し、モニタリングを実施した。
 ◇サービス担当者会議の開催 36回

◇居宅介護支援事業 利用者実人数32人
 月平均利用者 23人 延べ人数281人

11. ◆その他

- ◇社協会員入会促進
(会員募集チラシの配布 2,200枚)
- ◇会費内訳
戸別会費 1,014戸 506,800円
賛助会費 185名 197,000円
特別会費 16件 160,000円
会費合計 863,800円
- ◇各種福祉週間行事への参加協力
- ◇関係機関・団体との連絡調整
- ◇社協だよりの発行 (第13号)

平成21年度資金収支計算書

単位:円

| | |
|-------------|------------|
| 経常収入 | 46,200,095 |
| 経常支出 | 45,965,219 |
| 経常活動資金収支差額 | 234,876 |
| 施設整備等収入 | 0 |
| 施設整備等支出 | 130,000 |
| 施設整備等資金収支差額 | △130,000 |
| 財務収入 | 1,964,760 |
| 財務支出 | 1,397,000 |
| 財務活動資金収支差額 | 567,760 |
| 予備費 | 0 |
| 当期資金収支差額合計 | 672,636 |
| 前期末支払資金残高 | 6,045,855 |
| 当期末支払資金残高 | 6,718,491 |

財産目録

平成22年3月31日

資産の部

| | |
|----------|------------|
| 流動資産 合計 | 9,372,959 |
| 預貯金 | 7,030,445 |
| 未収金 | 2,138,342 |
| 立替金 | 4,172 |
| 会計単位内貸付金 | 200,000 |
| 固定資産 合計 | 29,112,334 |
| 基本財産 | 1,000,000 |
| 基本財産特定預金 | 1,000,000 |
| その他の固定資産 | 28,112,334 |
| 車両運搬具 | 593,860 |
| 器具及び備品 | 192,824 |
| 退職共済預け金 | 22,325,650 |
| 財政積立基金預金 | 5,000,000 |
| 資産合計 | 38,485,293 |

負債の部

| | |
|----------|------------|
| 流動負債 合計 | 2,654,468 |
| 未払金 | 2,294,970 |
| 預り金 | 159,498 |
| 会計単位内借入金 | 200,000 |
| 固定負債 | 22,325,650 |
| 退職給与引当金 | 22,325,650 |
| 負債合計 | 24,980,118 |
| 差引純資産 | 13,505,175 |

町民の皆様のご協力に対し、心よりお礼申し上げます。上記のとおり、平成21年度決算をご報告させていただきます。今年度も皆様方のご協力よろしくお願い申し上げます。

社協事務局

| | |
|------------|---------|
| 事務局 長 | 根原 憲 永代 |
| 次長兼福祉活動専門員 | 照屋 照 久 |
| 主 事 | 前新 光 久 |
| 生きがい活動援助員 | 新城 喜美子 |
| 地域づくり支援員 | 棚原 美紀子 |

居宅介護支援・訪問介護事業所

| | |
|-----------|------------|
| 介護支援専門員 | 清水 紀 衣苗 |
| サービス提供責任者 | 當間 早 枝 |
| 訪問介護員 | 饒平 名 和 富 枝 |
| 訪問介護員 | 竹盛 賀 真 理 |
| 訪問介護員 | 和賀 原 清 美 |
| 訪問介護員 | 萩原 清 美 保 |
| 訪問介護員 | 新城 直 子 |
| 訪問介護員 | 友利 由 紀 |
| 訪問介護員 | 宮喜 みゆき |
| 訪問介護員 | 慶田 本 恭 子 |
| 訪問介護員 | 保多 盛 信 旦 |

社協新役員 決まる!

平成22年10月1日に開催されました理事会において
 次呂久英夫会長、富本傳副会長が再任されました。

以下社協役員は下記のとおりです。

| | | |
|-----------------------------|-------------------------------|-----|
| 評議員 | 監事 | 副会長 |
| 上保加嘉柳宮古辻三高高登山池又前高星宇竹新玉河長嘉富次 | 多治盛盛工目沼良見口盛橋田盛盛田吉泊那 根盛盛盛合田良本久 | 呂久 |
| 政信 信礼 代政克和見範喜 智竹三公勝由桂雅正一 英 | 志 代 紀 | |
| 秀旦勇行子睦人明美久諒子子守永宏郎望末子子治憲男直傳夫 | | |

平成21年度 赤い羽根募金 実績報告

目標額 1,671,000円
実績額 1,627,668円

竹富町分会
達成率97.4%

THANKS



赤い羽根共同募金の趣旨をご理解、ご協力下さいました町民の皆様、事業所、各職場、児童会、生徒会、篤志家の方々に対し、心から厚くお礼を申し上げます。誠にありがとうございました。募金実績の内訳については、次のとおりです。(敬称略)

法人募金

| | |
|--------------|--------|
| 丸尾建設(株)石垣営業所 | 30,000 |
| (株)南海土木 | 20,000 |
| (株)由布島 | 20,000 |
| 石垣島ドリーム観光(株) | 10,000 |
| (有)玉盛商会 | 10,000 |
| 西表島交通(株) | 10,000 |
| (株)東部交通 | 10,000 |
| (株)共和 | 10,000 |
| (株)オキジム八重山支店 | 10,000 |
| (有)康雄建設 | 10,000 |
| (株)沖縄土木 | 10,000 |
| (株)栄三建 | 10,000 |
| (株)新生 | 10,000 |
| (株)平田建設 | 10,000 |
| 金城せともの店 | 10,000 |
| 先島建設(株)八重山支店 | 10,000 |
| 八重山電気工業(株) | 10,000 |
| (株)八重山毎日新聞社 | 10,000 |
| (株)大進建設 | 10,000 |
| (株)大志土木 | 10,000 |
| (有)八島印刷 | 10,000 |
| 西表港運(株) | 10,000 |
| (有)東洋工業 | 10,000 |
| 南西開発(株) | 10,000 |
| (有)大 | 10,000 |
| (有)稲福酒販 | 10,000 |
| (有)富成造園 | 10,000 |
| (有)大里建設 | 10,000 |
| 砂盛建設(株) | 10,000 |
| 平田観光(株) | 10,000 |
| 池村建設工業(株) | 10,000 |
| (有)伊禮建設 | 10,000 |
| 民宿あけぼの館 | 10,000 |
| 高那旅館 | 10,000 |
| (株)先島ガス | 10,000 |
| シヤデイ松商 | 5,000 |
| 崎浜事務機 | 5,000 |
| (株)紫電舎 | 5,000 |
| (株)信用組 | 5,000 |
| (株)前木組 | 5,000 |
| (有)伊良部砕石 | 5,000 |
| (株)伊良部建設 | 5,000 |

| | |
|----------------|-------|
| 井上建設工業(株) | 5,000 |
| (株)与那原建設 | 5,000 |
| (株)唐真組八重山本店 | 5,000 |
| (有)南西造園 | 5,000 |
| (有)大三電設 | 5,000 |
| (有)先島メンテナンス | 5,000 |
| (有)黒島組 | 5,000 |
| (有)やまと庭樹園 | 5,000 |
| (株)三光電設 | 5,000 |
| 八重山興業(株)八重山支店 | 5,000 |
| 崎原建設(株) | 5,000 |
| (有)真和建設 | 5,000 |
| (有)八重山測量 | 5,000 |
| (株)環境プラン | 5,000 |
| (有)洲鎌組 | 5,000 |
| (株)りゅうせきエネプロ | 5,000 |
| (株)大 | 5,000 |
| (有)八島企画 | 5,000 |
| (有)大知企画コンサルタント | 5,000 |
| (有)南成土建 | 5,000 |
| (株)秀光建設 | 5,000 |
| (株)大松建設 | 5,000 |
| (有)松川住宅設備 | 5,000 |
| (有)松代興業 | 5,000 |
| 照屋建設(株) | 5,000 |
| (有)大祐土木設計 | 5,000 |
| (株)砂盛工業 | 5,000 |
| (株)東山土建 | 5,000 |
| (株)木田商会 | 5,000 |
| ヤマト商会 | 5,000 |
| 手づくり館工房海人(株) | 5,000 |
| 八重設備工業 | 5,000 |
| (有)西里測量設計 | 5,000 |
| (有)安栄観光 | 5,000 |
| 八重山観光フェリー(株) | 5,000 |
| 南西観光(株) | 5,000 |
| 瀬戸商店 | 5,000 |
| (株)八重島工業 | 5,000 |
| (有)國光建設 | 5,000 |
| (株)南西工業 | 5,000 |
| (有)石波建設 | 5,000 |
| (株)海邦土木 | 5,000 |
| (有)大藤建設 | 5,000 |
| (有)池城設計 | 5,000 |

| | |
|--------------|-------|
| (有)ヤオキ測量設計 | 5,000 |
| (株)八島建設 | 5,000 |
| 登野原設計室 | 5,000 |
| (有)国立 | 5,000 |
| (株)大米建設八重山支店 | 5,000 |
| (有)山田書店 | 5,000 |
| (株)守下設計 | 5,000 |
| 山里建築設計事務所 | 5,000 |
| 富川印刷 | 5,000 |
| (有)新垣造園土木 | 5,000 |
| (有)石垣設計室 | 5,000 |
| (有)丸文建設 | 5,000 |
| (有)那覇ベーカーリー | 5,000 |
| (株)新友建設 | 5,000 |
| (株)一廣工業 | 5,000 |
| 新井写真館 | 3,000 |
| (株)日誠プランニング | 3,000 |
| ト一センド | 3,000 |
| (有)日栄電設興業 | 3,000 |
| (株)メンテナンスク | 3,000 |
| 波照間海運(資) | 3,000 |
| (有)兼久建設 | 3,000 |
| (有)琉水工業 | 3,000 |
| 八建実業(株) | 3,000 |
| 山本建設工業(株) | 3,000 |
| (株)大善工業 | 3,000 |
| (有)豊原建設 | 3,000 |
| (有)新栄土木 | 3,000 |
| 共立生コン工業(株) | 3,000 |
| (有)南西土木設計 | 3,000 |
| (有)レキオ・ゴレス | 3,000 |
| (有)大島設計事務所 | 3,000 |
| (有)丸栄タイル商会 | 2,000 |
| (有)八重山産業 | 2,000 |
| (株)データ・プロ | 1,000 |



| 戸別募金 | |
|------|---------------|
| 竹 | 富 39,500 |
| 小 | 浜 73,000 |
| 細 | 崎 10,000 |
| 新 | 城 13,000 |
| 黒 | 島 33,000 |
| 豊 | 原 28,000 |
| 大 | 原 38,500 |
| 大 | 富 36,600 |
| 古 | 見 9,500 |
| 美 | 原 13,000 |
| 船 | 浦 10,000 |
| 上 | 原 12,000 |
| 中 | 野 42,500 |
| 中 | 野（追加分） 22,000 |
| 住 | 吉 7,100 |
| 浦 | 内 12,700 |
| 千 | 立 17,800 |
| 祖 | 納 30,000 |
| 白 | 浜 26,600 |
| 船 | 浮 13,000 |
| 鳩 | 間 8,000 |

| 波 照 間 100,800 | |
|---------------|-------------------------|
| 職域募金 | |
| 竹 | 富 小 中 学 校 7,000 |
| 小 | 浜 小 中 学 校 11,000 |
| 波 | 照 間 小 学 校 4,500 |
| 波 | 照 間 中 学 校 5,000 |
| 大 | 原 小 学 校 5,500 |
| 大 | 原 中 学 校 5,500 |
| 古 | 見 小 学 校 2,500 |
| 船 | 浦 中 学 校 5,500 |
| 上 | 原 小 学 校 5,500 |
| 西 | 表 小 中 学 校 6,000 |
| 白 | 浜 小 学 校 2,000 |
| 竹 | 富 町 社 会 福 祉 協 議 会 6,500 |
| 竹 | 富 町 役 場 63,500 |

| 学童募金 | |
|------|----------------------------|
| 竹 | 富 小 中 学 校 児 童 生 徒 会 32,785 |
| 黒 | 島 小 中 学 校 児 童 生 徒 会 4,625 |
| 波 | 照 間 小 学 校 児 童 会 5,906 |
| 大 | 原 小 学 校 児 童 会 28,508 |
| 大 | 原 中 学 校 生 徒 会 2,915 |
| 古 | 見 小 学 校 児 童 会 4,464 |
| 船 | 浦 中 学 校 生 徒 会 2,590 |
| 上 | 原 小 学 校 児 童 会 5,668 |
| 西 | 表 小 中 学 校 児 童 生 徒 会 3,085 |
| 白 | 浜 小 学 校 児 童 会 2,094 |
| 船 | 浮 小 中 学 校 児 童 生 徒 会 2,030 |
| その他 | |
| (株) | 東 部 交 通 (募 金 箱) 3,896 |
| 竹 | 富 町 役 場 (募 金 箱) 5,489 |
| (有) | 玉 盛 商 会 (募 金 箱) 21,013 |

歳末たすけあい

●募金の趣旨をご理解、ご協力下さいました町民の皆様、事業所、各職場の方々に対し、心から厚くお礼を申し上げます。昨年も多くの方から善意が寄せられ、年の瀬にまにあうように町内の恵まれない方、身寄りのないお年寄りの方などに配分させていただきました。

| 法人募金 | |
|------|-----------------------------|
| 南 | 西 楽 園 小 浜 島 リ ゾ ー ト 10,000 |
| 真 | 友 電 水 舎 (資) 5,000 |
| 民 | 宿 あ け ぼ の 館 10,000 |
| 丸 | 尾 建 設 (株) 石 垣 営 業 所 50,000 |
| 八 | 重 山 観 光 フ ェ リ ー (株) 5,000 |
| (有) | 玉 盛 商 会 10,000 |
| (株) | 東 部 交 通 10,000 |
| 西 | 表 島 交 通 (株) 10,000 |
| 竹 | 富 町 商 工 会 建 設 業 部 会 300,000 |
| 金 | 城 商 店 5,000 |
| (有) | き ん じ ょ う 5,000 |
| 戸別募金 | |
| 竹 | 富 43,755 |
| 小 | 浜 81,300 |
| 細 | 崎 10,000 |
| 新 | 城 5,000 |
| 黒 | 島 16,000 |

| 豊 | 原 5,000 |
|------|-----------------|
| 大 | 原 21,000 |
| 大 | 富 60,000 |
| 古 | 見 9,000 |
| 美 | 原 14,000 |
| 船 | 浦 8,500 |
| 上 | 原 5,000 |
| 中 | 野 23,000 |
| 中 | 野（追加分） 22,000 |
| 住 | 吉 7,100 |
| 浦 | 内 12,000 |
| 千 | 立 14,000 |
| 祖 | 納 17,000 |
| 白 | 浜 23,500 |
| 船 | 浮 14,800 |
| 鳩 | 間 8,000 |
| 波 | 照 間 76,500 |
| 職域募金 | |
| 黒 | 島 小 中 学 校 6,500 |

| | | |
|----------------------|---|------------|
| 波 | 照 間 中 学 校 5,500 | |
| 大 | 原 中 学 校 5,500 | |
| 船 | 浦 中 学 校 12,000 | |
| 西 | 表 小 中 学 校 5,500 | |
| 竹 | 富 町 社 会 福 祉 協 議 会 6,000 | |
| 竹 | 富 町 役 場 59,000 | |
| 合計 1,016,455円 | | |
| みんなできさえあう |  | あったかい地域づくり |



あ か い は ね
www.akaihane.or.jp



Vol.12 覚えておきたい手話



日常会話
反意語

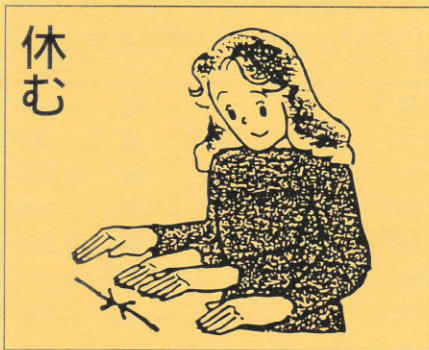
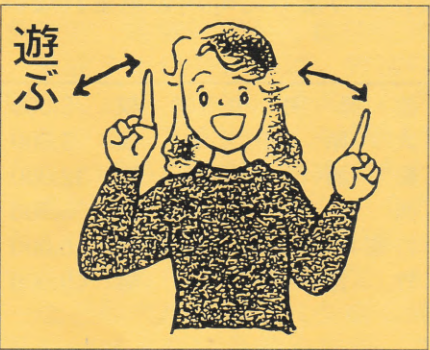
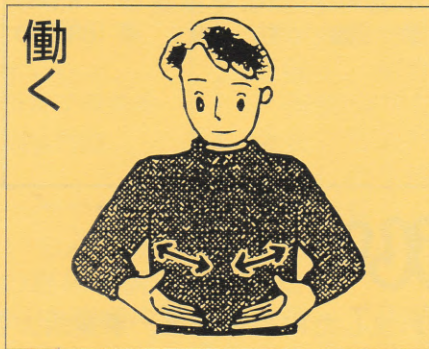

沖縄県福祉人材研修センター 「求職登録」のご案内

■福祉の仕事をお探しの方や、福祉の仕事にご関心のある方
沖縄県福祉人材研修センターの「求職登録」はご存知ですか？

登録すると

- 毎月、福祉の求人情報をご自宅へ送付いたします。
- 職場面接会や福祉関係のイベント・セミナー等の情報を提供していきます。
- 「マッチングシステム」を使った求人紹介を受けることができます。

その他、福祉人材センターでは…

- 公開求人 の 閲覧・紹介
- 福祉の仕事や資格についてのご相談
- 施設・事業所の資料や資格情報の閲覧ができます。

詳しくはお電話にてお問合せください！

お問い合わせ
沖縄県福祉人材研修センター
那覇市首里石嶺町4-373-1東棟3階

TEL 098-882-5703