

たけだみちよ

社協だより

ふれあいネットワーク



ミニデイサービス・昼食サービス♡
(平成11年11月9日ふれあいセンターにて)

■小浜島のお年寄りがつとい、うふたき会のごちそうと誕生会で楽しいひとときをすごしました。

No. 4

May
2000

もくじ

- ミニデイサービス(ゆいまーるのまちづくり事業)風景……………1
- 平成12年度社協会員受付中・民生児童委員活動強化週間……………2
- 平成12年度事業計画……………3
- 訪問介護ステーション さみん開設!……………4
- ボランティアひろば・社協新顔紹介……………5
- 赤い羽根共同募金実績報告……………6
- 歳末たすけあい義援金内訳・善意のご紹介……………7
- 覚えておきたい手話・地域福祉権利擁護センターからのお知らせ……………8

編集・発行

社会福祉法人 竹富町社会福祉協議会
(訪問介護ステーションさみん)

事務局 〒907-8503 石垣市美崎町11番地(竹富町役場内)
Phone (09808) 2-6191(内線140)・Fax (09808) 2-6199
Phone (09808) 4-3302(Fax兼用)



平成12年度



社協会員 加入受付中!

社協（社会福祉協議会）は、地域に住む人達全員が参加してつくる福祉団体をめざし、地域の中でしかわからない福祉の問題をそれぞれの立場から話し合い、考え、対処していくことを目的に活動を展開しております。

社協の財源は、赤い羽根共同募金の配分金、寄付金、国、県、町からの補助金、そして皆さんの **会費** 等で運営しております。

しかし、福祉需要は年々広範囲となっているため、その要望と期待に応えるためには、さらに多くの財源を必要としています。

あなたも会員になって町民総参加の福祉を実現させましょう。

～社協の活動は、住民の皆様に支えられています～
ご協力よろしくお願ひします。

- ◆戸別会費（年間 500円）
- ◆団体会費（年間10,000円）
- ◆賛助会費（年間1,000円）
- ◆特別会費（年間10,000円）



平成12年度

「民生委員・児童委員の日」 活動強化週間

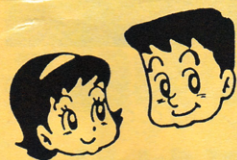

5月12日(金)～5月18日(木)までの1週間

民生委員児童委員協議会では、毎年5月12日を『民生委員・児童委員の日』と定め、また、その後の1週間は活動強化週間となっております。

皆様のさまざまな悩み事に対し、民生委員が親切丁寧に相談にあたります。どうぞ、お気軽にご相談ください。

- ◆今年度の活動強化週間は、次のことに重点をおいて活動を強化します。
 - (1) 自らの活動の点検・評価
 - (2) 地域住民への民生委員・児童委員活動のPR



平成12年度事業計画

《重点目標》

1. 住民参加による地域福祉・在宅福祉活動の推進
2. ゆいまーるのまちづくり事業
3. 訪問介護事業

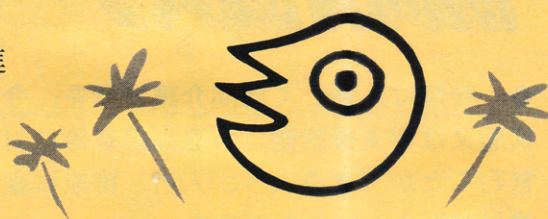

● 事業

1. ◆老人福祉活動

- ◇老人福祉週間行事(敬老会)等で75歳以上の長寿者へ記念品支給
- ◇在宅ねたきり老人へ見舞金支給

2. ◆児童福祉活動

- ◇子供遊び場遊具の点検及び遊具の設置
- ◇児童福祉週間行事(こいのぼり掲揚式)

3. ◆障害児(者)福祉活動

- ◇第15回八重山地区障害者フェスティバルの開催
- ◇車イスの無料貸与

4. ◆母子、父子福祉活動

- ◇母子父子家庭の新入学児童生徒へ学用品寄贈

5. ◆各種福祉団体の育成強化

- ◇関係団体の運営を円滑にするため助成金の支給

6. ◆低所得者福祉活動

- ◇生活福祉資金貸付事業の推進
- ◇歳末たすけあい義援金の配布
- ◇災害緊急時の法外援護

7. ◆共同募金運動の推進強化

- ◇赤い羽根共同募金運動の実施
- ◇歳末たすけあい募金運動の実施

8. ◆心配ごと相談事業

- ◇各地区分室にて、その都度開設
- ◇八重山地区心配ごと相談員の研修会の開催

9. ◆ボランティア活動の育成強化

- ◇ボランティアの登録・斡旋
- ◇ボランティア団体の育成
- ◇ボランティア研修会の実施
- ◇ボランティア保険の加入
- ◇ボランティア手帳の配布

10. ◆民生・児童委員活動の強化促進

- ◇民生委員の強化週間(施設訪問)
- ◇民生委員児童委員業務連絡会の開催

11. ◆ゆいまーるのまちづくり事業

- ◇ゆいまーる福祉活動推進会議の開催
- ◇福祉活動コーディネーターの設置
- ◇ネットワーク事業
- ◇アクティビティ・サービス事業
- ◇ボランティア活動推進事業(先進地活動の視察研修等)
- ◇その他の事業(事業宣伝リーフレットの発行、健康福祉まつり参加協力)

12. ◆訪問介護事業

- ◇要介護状態又は支援状態にある恒例者に対し、訪問介護を提供する。
- ◇訪問介護員連絡会の開催
- ◇訪問介護員等の質的向上を図るため研修会の開催

13. ◆その他

- ◇社協会員入会促進
- ◇各種福祉週間行事への参加協力
- ◇関係機関・団体との連絡調整
- ◇社協だよりの発行

訪問介護ステーション さみん 開設!

◆ 社協は、新しく訪問介護事業を、今年の4月からスタートさせました。その内容は、要介護状態又は要支援状態にある高齢者等に対し、適正な指定訪問介護を提供し、自立した日常生活を営むことができるよう、入浴、排泄、食事の介護その他、生活全般にわたる援助を社協の訪問介護員が行うというものです。

竹富町社協が開設する訪問介護事業の事業所も訪問介護ステーションさみんに決まりました。

さみんとは、竹富町の町花である月桃の花のことです。

町民の皆様にも1日でも早く親しんでもらいたいと思っておりますので訪問介護ステーションさみん同様、社協の訪問介護員もよろしくお願ひします。

また、社協職員にも新しい顔ぶれが加わり、みんなはりきってがんばっています。

次に社協の新しくなった事務局及び訪問介護員、役員を紹介します。

社協役員

会 長	西島本	進																		
副会長	石垣	孫	靖																	
理 事	津嘉山		隆	仲 嵩	とき子	山 上	政	宮 良	曉											
監 事	波照間		徹	山 城	木															
評議員	赤 山	喜	介	宮 良	ミ ヨ	松 原	浩	新	善 一											
	玉 盛	淳	則	高 嶺	方 次	内根原	精 三	川 満	朝 明											
	西 表	貞	子	仲 村	貞 子	山 崎	国 雄	通 事	建 次											
	大 嶺	高	安																	

訪問介護ステーションさみん

管 理 者 照 屋 照 代

サービス提供責任者 慶田盛 夕 子

訪問介護員

野 池	原 田	富 敦	子 美	竹 比	盛 嘉	富 律	枝 子	関 口	美 信	佐 江	子 子	西 屋	表 部	美 美	枝 子
玉 城	城 城	かおり		新 盛	桂 子	内 盛	子 子	塩 川	盛 聰	子 子		市 村	保 美	ヨ 子	
加治久	久 昭	富 枝	子 子	阿佐伊	イ チ	細 原	京 子	内 盛	京 昌	子 子		白 湯	浅 口	寛 美	
嘉手川	久 洋	昭 子	子 子	大 城	安 子	長 浜	鶴 子	大石田	盛 久	枝 子		湯 山	里 節	和 子	
大 久	貝 由	美 子	子 子	親 盛	有 子	金 山	まさえ	小 山	上 朋	子 子		宮 安	本 伊	千 知	
田 村	松 君	翠 江	子 子	森 屋	良 君	川 上	玉代勢	川 上	朋 夕	カ 子		那 良	伊 謝	澄 子	
赤 宮	嶺 城	君 寿	美 子	大 城	美 智	玉 代	勢 藤	藤 久	仁 子	子 子		真 塩	沢 博	子 子	
村 上	上 由	美 子	子 子	小 清	水 辰	齋 齋	藤 本	齋 藤	久 仁	子 子		大 泊	君 君		
				田 代	米	新		新	直	子 子					





前野 ゆかり 親盛 美智子 西石垣 濱子 前盛 栄子
 保多盛 トヨ 金盛 良子 田盛 のり子 西里 恵美
 越地 敏子 阿利 恵真子 本間 智俊

社協事務局

事務局 長 石垣 隆生 (住民福祉課長)
 福祉活動専門員 照屋 照代
 主 事 前新光 久
 介護福祉士 慶田盛 夕子 (新規採用)
 地域福祉活動コーディネーター 貝盛 貴史



ボランティアひろば

ボランティアしませんか？

VOLUNTEER (ボランティア) の“Vol”には『噴き出す』『飛び出す』という意味があり『火山のように内側から吹き出てくるエネルギーにもとずいて行動する人』

“Volunteerな人”がもともとの意味です。Volunteerには『我慢できない』『放っとけない』というわき上がる気持ちを押さえきれずに行動する自発性と自己責任が存在しています。やる気のある人、大募集！

ボランティア団体紹介

(ボランティア随時募集中)

団体名	代表者	連絡先
ほほえみの会	東里 玉江	竹富513 5-2223
あおさ会	仲嵩とき子	黒島1506 5-4165
うふたき会	花城 キミ	小浜89 5-3127
波照間そてつ会	貝盛 まち子	波照間121 5-8437
あしながおばさんの会	山上 政	南風見201-132 5-5136
西表西部結の会	那良 伊知子	西表603 5-6229
人生ゆいまーるの会	屋良 ハツ	西表1499-22 5-6072
でいご会	津嘉山 隆	上原397-4 5-6478



慶田盛 夕子

初めましてっ！ 新米で独身の慶田盛です。これまで竹富町役場の国民年金係に非常勤職員として勤務していましたが、この度、介護福祉士として社協の一員となりました。

59名の訪問介護員と共に、お年寄りが在宅でも不自由なく快適に日常生活が送れるようバックアップしていきます。

『元気に明るくさわやかに』をモットーに頑張りますのでよろしくをお願いします。

平成11年度 赤い羽根募金 実績報告

目標額 1,663,000円
 実績額 2,396,302円

竹富町分会
 達成率144%

THANKS



赤い羽根共同募金の趣旨をご理解、ご協力下さいました町民の皆様、事業所、各職場、児童会、生徒会、篤志家の方々に対し、心から厚くお礼を申し上げます。誠にありがとうございました。募金実績の内訳については、次のとおりです。(敬称略)

(有) 富成造園	5,000	(有) 康雄建設	10,000
(株) 米盛建設	5,000	(株) 仲地建設	10,000
(有) 西里測量	5,000	(有) 八重山測量	10,000
(有) 三峰建設	5,000	(有) 並木園	10,000
山本建設	5,000	(株) 東邦建設	10,000
当銘土建	5,000	大八島印刷	10,000
(有) 大城土木	5,000	八重山興業	10,000
(有) 狩俣建	5,000	(株) 八島建設	10,000
(有) ウエカメ建築設計事務所	5,000	(株) 丸吉建設	10,000
(有) 原工務店	5,000	(株) 一國	10,000
(有) 大知企画コンサルタント	5,000	(有) 大立	10,000
(有) 八重山ガス	5,000	(有) 共新	10,000
(株) 大米建設	5,000	(有) 伊新	10,000
(株) 秀光三建	5,000	(有) 大東	10,000
(株) 与那原建設	5,000	(有) 先島	10,000
(有) 太基建設	5,000	(有) 波照野	5,000
(有) 先島メッセナ	5,000	(有) 八重山	5,000
(有) 波照野海運	5,000	(有) 大志建	5,000
(有) 八重山	5,000	(有) 南西土	5,000
(有) 大志建	5,000	(有) 島尻	5,000
(有) 南西土	5,000	(有) 山里	5,000
(有) 大邦	5,000	(有) 朝吹	5,000
(株) 島尻	5,000	(有) 石波	5,000
(有) 山里	5,000	(有) 総合	5,000
(有) 朝吹	5,000	(有) 仲台	5,000
(有) 石波	5,000	(有) 北池	3,000
(有) 総合	5,000	(有) 崎浜	3,000
(有) 仲台	5,000	(有) サヤマ	3,000
(有) 北池	3,000	(有) 平良	3,000
(有) 崎浜	3,000	(有) 民宿	3,000
(有) サヤマ	3,000	(有) ヤオキ	3,000
(有) 平良	3,000	(有) 八重山	3,000
(有) 民宿	3,000	(株) 日誠	3,000
(有) ヤオキ	3,000		
(有) 八重山	3,000		
(株) 日誠	3,000		
		戸別募金	
竹	富	53,000	
小	浜	67,500	
細	崎	10,000	
黒	島	35,000	
新	城	3,000	

(有) 康雄建設	10,000	(有) 八重山	10,000
(株) 仲地建設	10,000	(有) 並木園	10,000
(有) 八重山測量	10,000	(株) 東邦建設	10,000
(有) 並木園	10,000	大八島印刷	10,000
(株) 東邦建設	10,000	八重山興業	10,000
大八島印刷	10,000	(株) 八島建設	10,000
八重山興業	10,000	(株) 丸吉建設	10,000
(株) 八島建設	10,000	(株) 一國	10,000
(株) 丸吉建設	10,000	(有) 大立	10,000
(株) 一國	10,000	(有) 共新	10,000
(有) 大立	10,000	(有) 伊新	10,000
(有) 共新	10,000	(有) 大東	10,000
(有) 伊新	10,000	(有) 先島	10,000
(有) 大東	10,000	(有) 波照野	5,000
(有) 先島	10,000	(有) 八重山	5,000
(有) 波照野	5,000	(有) 大志建	5,000
(有) 八重山	5,000	(有) 南西土	5,000
(有) 大志建	5,000	(有) 島尻	5,000
(有) 南西土	5,000	(有) 山里	5,000
(有) 島尻	5,000	(有) 朝吹	5,000
(有) 山里	5,000	(有) 石波	5,000
(有) 朝吹	5,000	(有) 総合	5,000
(有) 石波	5,000	(有) 仲台	5,000
(有) 総合	5,000	(有) 北池	3,000
(有) 仲台	5,000	(有) 崎浜	3,000
(有) 北池	3,000	(有) サヤマ	3,000
(有) 崎浜	3,000	(有) 平良	3,000
(有) サヤマ	3,000	(有) 民宿	3,000
(有) 平良	3,000	(有) ヤオキ	3,000
(有) 民宿	3,000	(有) 八重山	3,000
(有) ヤオキ	3,000	(株) 日誠	3,000
(有) 八重山	3,000		
(株) 日誠	3,000		
		法人募金	
(有) 丸尾建設	100,000	(株) 石垣営業	100,000
(株) 沖海土木	100,000	(株) 八重山支店	50,000
(株) 西里建設	50,000	(株) 石垣支店	50,000
(株) 共和産業	50,000	(株) 八重山支店	50,000
(株) 先嶋建設	30,000	(株) 八重山支店	30,000
(株) 兼久紫	20,000	(株) 八重山支店	20,000
(有) 丸文	10,000	(株) 八重山支店	10,000
(有) 大文	10,000	(株) 八重山支店	10,000
(有) 大総	10,000	(株) 八重山支店	10,000
(有) 丸仲	10,000	(株) 八重山支店	10,000
(有) 金真	10,000	(株) 八重山支店	10,000
(有) 先原	10,000	(株) 八重山支店	10,000
(株) オキ	10,000	(株) 八重山支店	10,000
(株) 井上	10,000	(株) 八重山支店	10,000
(有) 大進	10,000	(株) 八重山支店	10,000
(株) 沖建	10,000	(株) 八重山支店	10,000
(有) 山砂	10,000	(株) 八重山支店	10,000
(有) 唐真	10,000	(株) 八重山支店	10,000
(有) 伊良	10,000	(株) 八重山支店	10,000
(有) 伊平	10,000	(株) 八重山支店	10,000
(有) 八重	10,000	(株) 八重山支店	10,000
(有) 砂盛	10,000	(株) 八重山支店	10,000
(有) 南新	10,000	(株) 八重山支店	10,000
(有) 大善	10,000	(株) 八重山支店	10,000
(有) 八重	10,000	(株) 八重山支店	10,000
(有) 儀西	10,000	(株) 八重山支店	10,000
(有) 池儀	10,000	(株) 八重山支店	10,000
(有) 沖石	10,000	(株) 八重山支店	10,000
(有) 砂盛	10,000	(株) 八重山支店	10,000
(有) 三東	10,000	(株) 八重山支店	10,000
(有) 高嶺	10,000	(株) 八重山支店	10,000
(有) 嶺建	10,000	(株) 八重山支店	10,000
(有) 八重	10,000	(株) 八重山支店	10,000
(有) 新友	10,000	(株) 八重山支店	10,000
(有) 平田	10,000	(株) 八重山支店	10,000
(有) トモ	10,000	(株) 八重山支店	10,000

小浜小学校児童会	3,084
小浜中学校生徒会	2,274
波照間小学校児童会	4,145
波照間中学校児童会	13,940
大原小学校児童会	12,038
大原中学校生徒会	976
鳩間小学校児童生徒会	1,141
船浦中学校生徒会	48,701
上原小学校児童会	7,020
西表小中学校児童会	5,044
白浜小中学校児童生徒会	2,882
船浮小中学校児童生徒会	3,290

その他の	
大富婦人会	1,000
新城輝彦(募金箱)	5,110
西島本進(募金箱)	6,808
竹富町役場募金箱	8,733
宜間正八(募金箱)	200

小浜中学校	8,000
波照間中学校	6,500
大原小学校	6,000
大原中学校	7,000
古見小学校	5,000
鳩間小中学校	6,000
船浦小中学校	6,000
上原小中学校	7,000
西表小中学校	8,000
白浜小中学校	7,500
船浮小中学校	8,000
特別養護老人ホーム南風見苑	17,700
八重山観光フェリー(株)	7,500
八重山支庁福祉課	2,000
竹富町役場	81,501

学童募金	
竹富小学校児童会	16,143
竹富中学校生徒会	20,141
黒島小中学校児童生徒会	2,841

豊大	原	24,500
大	原	36,500
大	富	50,600
古	見	11,000
美	原	8,000
上	原	20,000
船中住	浦野吉内	13,000
浦野吉内	納立	21,500
浦野吉内	納立	17,600
浦野吉内	納立	16,400
浦野吉内	納立	26,000
浦野吉内	納立	15,500
浦野吉内	納立	27,500
浦野吉内	納立	7,000
浦野吉内	納立	8,000
浦野吉内	納立	96,620

職域募金	
竹富小中学校	9,500
黒島小中学校	4,370

歳末たすけあい

●募金の趣旨をご理解、ご協力下さいました町民の皆様、事業所、各職場の方々に対し、心から厚くお礼を申し上げます。義援金は町内の恵まれない方、身寄りのないお年寄りの方などに年内のうちに配分されました。

大原小中学校	13,000
古見小中学校	6,000
鳩間小中学校	3,100
船浦小中学校	6,000
上原小中学校	12,000
白浜小中学校	6,500
船浮小中学校	7,000
竹富町役場	65,000
合計	1,972,775

大富見	50,000
古美原	11,000
船浦吉内	17,000
住浦吉内	12,500
浦祖内	18,700
祖千納立	34,100
千白立	23,875
白舟立	30,000
鳩浮	10,000
波間	7,000
照	85,500

法人募金	
丸尾建設(株)	500,000
石垣建設(株)	500,000
所業部	200,000
土木	100,000
土木	100,000
の館	10,000
建設	10,000

あつたかいお正月

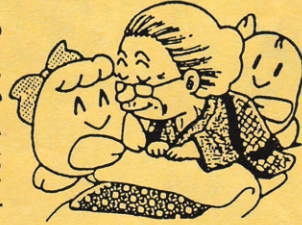

地域でささえあう

職域募金	
竹富小中学校	17,000
小浜小中学校	7,000
黒島小中学校	6,500
波照間小中学校	5,000
大原小中学校	10,500
大原小中学校	4,500

戸別募金		
竹小	富	53,000
小細	浜	15,000
黒島	崎	12,000
新豊	島	33,000
豊	城	3,000
大	原	13,000
大	①	28,000
大	②	8,500
大	③	7,500

～善意のご紹介～ -寄付金をありがとう♡-

本会の社会福祉事業のためにと次の方々から、ご芳志をいただきました。
本町の福祉向上のため有効に活用させていただきます。(平成11年9月～)

- ◇仲本 トシ 様 竹富町字波照間505 50,000円(母、時の百歳祝)
- ◇古堅廉太郎 様 石垣市字登野城471-1 50,000円(香典返し)
- ◇大嵩 ハナ 様 竹富町字波照間3237 20,000円(香典返し)
- ◇有田 純子 様 糸満市西崎町3丁目360 800円(一般寄付)
- ◇宮良 信男 様 石垣市字大川158 50,000円(香典返し)
- ◇大浜 初子 様 竹富町字西表604 30,000円(香典返し)
- ◇宮良 用松 様 竹富町字西表573-1 20,000円(香典返し)
- ◇玉盛 淳亮 様 竹富町字南風見201-73 50,000円(香典返し)
- ◇仲盛 秀雄 様 竹富町字小浜40 20,000円(香典返し)





覚えておきたい手話

vol.2



覚える・忘れる

古い

新しい

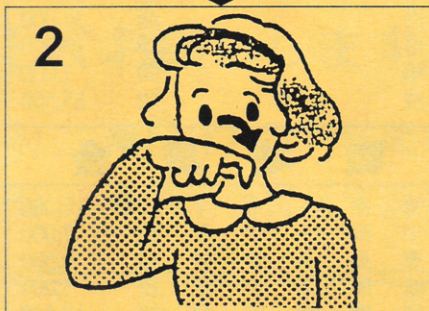
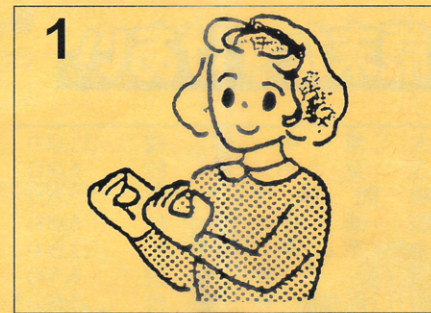

ちいきふくしけんりようごじぎょう 石垣市 竹富町 与那国町
地域福祉権利擁護事業

八重山地域福祉権利擁護センター
 石垣市社協内(TEL09808-4-2525)

ご相談はもよりの
地域福祉権利擁護センターへ

相談時間 / 月曜日～金曜日 9:00～17:00 (祝日・年末年始は除きます)

お気軽に
 ご相談下さい

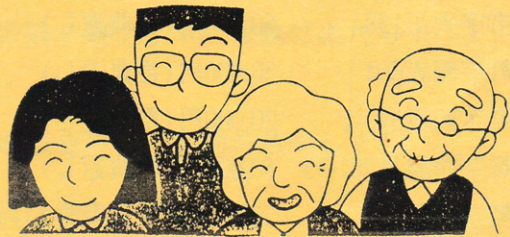

痴呆性のお年寄りや知的または精神に障害のある方など
 判断能力が不十分な方に対して、
 福祉サービスの利用手続きの援助や日常生活の金銭管理
 及び書類等の預かりサービスなどを行い、
 在宅での生活を支援します。

この社協だよりは、赤い羽根共同募金の配分金で作成されたものです。