

たけなみちょう

社協だより

ふれあいネットワーク



ミニデイサービス・あしながおばさんの会
(平成15年8月4日・町離島振興総合センター老人室にて)

■西表東部地区のお年寄りがつどい、あしながおばさんの会のボランティアといっしょに楽しいひとときをすごしました。

No. 7

March
2004

も
く
じ

ミニデイサービス(在宅福祉サービス事業風景).....	1
善意のご紹介・ボランティア団体紹介・社協会員募集.....	2
生福資金緊急小口資金・福祉サービスの苦情解決について.....	3
平成14年度事業報告.....	4
平成14年度資金収支計算書・財産目録・離職者支援資金のご案内.....	5
赤い羽根共同募金実績報告.....	6
歳末たすけあい義援金内訳・ボランティア活動保険.....	7
覚えておきたい手話・地域福祉権利擁護センターからのお知らせ.....	8

～善意のご紹介～
寄付金をありがとう



本会の社会福祉事業のためにと、次の方々から、ご芳志をいただきました。

本町の福祉向上のため、有効に活用させていただきます。（平成15年4月～）

氏名・団体名	住 所	金 額	摘 要
渡嘉敷 信介	石垣市字大川326	20,000	香典返し
那良伊 千鳥	那覇市松尾2-12-25	30,000	収 益 金
宮 良 泰 子	竹富町字古見1050-16	30,000	香典返し
波 照 間 寛	竹富町字南風見仲36-10	30,000	香典返し
西 表 彰 雄	竹富町字古見689	200,000	香典返し

団 体 名	代 表 者	住 所	電 話
ほほえみの会	大 山 貞 子	竹富383	85-2761
寿 会	幸 原 市 子	黒島1488	85-4117
うふたき会	花 城 キ ミ	小浜89	85-3127
波 照 間 そ て つ 会	屋 良 部 美 枝	波照間5228	85-8215
あしながおばさんの会	山 上 政	南風見201-132	85-5136
西表西部結の会	那良伊知子	西表603	85-6229
人生ゆいまーるの会	屋 良 ハ ッ	西表1499-22	85-6072
デイゴ会	河 合 正 憲	上原7	85-6438

ボランティア団体紹介

ボランティア随時募集中!

私たちの住む社会は、さまざまな人びとで構成されています。年齢の違い、家庭環境の違い、職業の違い、心身状況の違いなど、皆がそれぞれの環境のなかで生活しているのが地域社会です。

ボランティア活動をすすめるなかでは相手の言動や価値観を受け容れることが重要ですが、そこに必要なのは、お互いに理解し尊重し合うことであり、いわゆる弱者として相手を見ることではありません。その方のできること、できないこと、それを見聞きした私たちができること、できないことを見定めて、『安心して生きいきと暮らせる社会をともにつくること』が必要です。『ボラン

ティアしたいけど…』なぜか腰が重い、なかなか機会がない、何をやっていいかわからない、一人じゃちょっと…etc。まず行動してみませんか？そしていっしょにボランティア活動に参加してみませんか？社協はボランティア団体の活動を応援しています！

Yes, we can.

はい!
社協です。



～社協の活動は、住民の皆様を支えられています～

ご協力よろしくお願ひします。

平成16年度

社協会員加入受付中!

- ◆戸別会費…………… (年間 500円)
- ◆賛助会費…………… (年間 1,000円)
- ◆施設団体会費…………… (年間10,000円)
- ◆特別会費…………… (年間10,000円)



社協（社会福祉協議会）は、地域に住む人達全員が参加してつくる福祉団体をめざし、地域の中でしかわからない福祉の問題をそれぞれの立場から話し合い、考え、対処していくことを目的に活動を展開しております。

社協の財源は、赤い羽根共同募金の配分金、寄付金、国、県、町からの補助金、そして皆さんからの **会費** 等で運営しております。しかし、福祉需要は年々広範囲となっているため、その要望と期待に応えるためには、さらに多くの財源を必要としています。あなたも会員になって町民総参加の福祉を実現させましょう。



生活福祉資金緊急小口資金の 貸付について

沖縄県社会福祉協議会では、低所得者の世帯における緊急かつ一時的な資金需要に応えるため、緊急小口資金の貸付を行っております。

貸付内容

- 貸付限度額 50,000円以内
- 貸付方法 一括
- 貸付金の利率 3%
- 連帯保証人 不要
- 貸付の償還 送金後、2ヶ月間を据置期間（無利子）とし据置期間経過後4ヶ月以内で償還していただきます。
- 必要書類 住民票（謄本）、健康保険証（写）、印鑑登録証明書（実印）

お問い合わせ

各市町村の社会福祉協議会または沖縄県社会福祉協議会まで。

TEL：098-887-2000

貸付対象

- 低所得者世帯に対し、次のような理由により緊急的かつ一時的に生計の維持が困難となった世帯が貸付対象となります。
- ① 医療又は介護費の支払等臨時の生活費が必要なとき
- ② 給与等の盗難、紛失によって生活費が必要なとき
- ③ 年金、保険、公的給付等の支給開始までの生活費が必要なとき
- ④ 火災等被災によって生活費が必要なとき



福祉サービスの苦情解決



福祉サービスについてお困り・お悩みのことはありませんか？

このような場合は、まず…

- ① 利用されている福祉サービス事業者にご相談ください。
苦情は、事業者の「苦情受付担当者」や「苦情解決責任者」が対応することになっており、話し合いによる解決に努めます。

それでも解決しなかった場合や事業者に直接苦情を言いにくいときは…

- ② 沖縄県福祉サービス運営適正化委員会にご相談ください。
委員会は、「苦情解決部会」を設置しており、大学教授、弁護士、医師、公認会計士、精神保健福祉士などの専門家が話し合っており、解決に努めます。

お問い合わせ

沖縄県福祉サービス運営適正化委員会 TEL：098-882-5704

沖縄県那覇市首里石嶺町4-373-1 FAX：098-882-5714

沖縄県総合福祉センター西棟4階 E-mail：kuzyou@okishakyo.or.jp

平成14年度事業報告



事業

1. ◆老人福祉活動

- ◇老人福祉週間行事
老人福祉週間のポスター掲示(15ヶ所)
敬老会(各公民館主催の行事等で75歳以上の長寿者へ記念品を支給した)
対象人員 476名
記念品 スポーツタオル

2. ◆児童福祉活動

- ◇児童福祉週間行事
こいのぼり掲揚式(4/30小浜保育所)
児童福祉週間ポスター掲示(10ヶ所)

3. ◆障害児(者)福祉活動

- ◇第17回八重山地区障害者フェスティバル(12/8)
全体レク・ゲーム
参加者250名(八島小学校体育館)

4. ◆生活福祉資金貸付事業の推進

- 町内の低所得者の自立更正を助けるため、次のとおり事業を実施
- ◇生活福祉資金及び生活福祉資金(離職者支援資金)貸付事業の推進 県社協合同による生福資金滞納者償還指導(8/27~8/28)

5. ◆共同募金運動の推進強化

たすけあい運動の啓発と自己資源確保のため、共同募金運動へ積極的に協力した。

- ①赤い羽根共同募金運動の実施
- ◇共同募金運動による懸垂幕の掲示(10月1日~12月27日)
- ◇ポスター、壁新聞の掲示(各地区、学校)
- ◇共同募金チラシの配布(2,000枚)
標語入り種子の配布(700袋、事業所、学校)
- ◇標語入りタオルの配布(100枚、募金奉仕者、学校)
共同募金目標額 1,663,000円
共同募金実績額 1,839,734円
(達成率110.6%)
- ②歳末たすけあい運動の実施
- ◇運動期間
平成14年12月1日~12月25日まで
- ◇歳末たすけあい運動チラシの配布(1,700枚)
- ◇募金総額 939,018円

- ◇配分総額 1,200,000円
- ◇対象者 60名
- ◇義援金一人当たり 20,000円
- ◇ねたきり老人3名 一人暮らし老人37名
- ◇障害児(者)9名 生活困窮世帯11名
- ◇ふれあい交流ミニディサービス(9地区)
- ◇延利用者(275名)135,000円

6. ◆ボランティア活動の育成強化

- ◇ボランティア団体育成指導(保険加入99名)
- ◇ボランティア手帳の配布(100冊)
- ◇ボランティア団体の育成及び連絡会の開催(2回)
- ◇ボランティア団体助成金の支給(8地区) 240,000円

7. ◆民生・児童委員活動

- ◇民生委員の強化週間(施設訪問)(5/15 南風見苑)
- ◇民生委員児童委員業務連絡会の開催(3回)
- ◇八重山地区民生委員児童委員研修会の開催(10/24 シーサイドホテル石垣)

8. ◆在宅福祉サービス事業

- 高齢者、障害者などの仲間づくりや生活の活性化をはかる集いの場づくりを進め、ふれあいと生きがいのため諸活動を実施した。
- ◇小地域ネットワーク事業
友愛訪問活動(週二回以上実施)
対象者数 147名
- ◇アクティビティサービス事業
地域ふれあいミニディサービス 84回
給食サービス活動 74回

9. ◆訪問介護サービス事業

- 要介護状態又は要支援状態にある高齢者等に対し、訪問介護サービスを提供した。
- ◇訪問介護員連絡会議 1回(12月)
- ◇訪問介護実績

身体介護	569回	485.5時間
複合型	713回	952.0時間
家事援助	4,846回	5,262.0時間
合計	6,128回	6,699.5時間

- ◇軽度生活援助事業
利用者 14人
日数 500日
時間 526.5時間

10.◆その他

◇社協会員入会促進		
◇会員募集チラシの配布(1,700枚)		
◇会員数		
戸別会費	1,175戸	587,400円
賛助会費	139名	139,000円
特別会費	5件	50,000円
計	1,319件	776,400円

- ◇各種福祉週間行事への参加協力
- ◇関係機関・団体との連絡調整
- ◇社協だよりの発行(第6号)
- ◇車輛購入(西表西部地区ミニデイサービス送迎車)

平成14年度資金収支計算書

単位:円

経常収入	42,037,838
経常支出	38,233,345
経常活動資金収支差額	3,804,493
施設整備等収入	0
施設整備等支出	2,465,000
施設整備等資金収支差額	△2,465,000
財務収入	637,110
財務支出	1,296,990
財務活動資金収支差額	△659,880
予備費	0
当期資金収支差額合計	679,613
前期末支払資金残高	7,830,215
当期末支払資金残高	8,509,828

財産目録

平成15年3月31日

資産の部

流動資産 合計	10,749,192
現金	30,000
預貯金	9,347,177
未収金	1,372,015
固定資産 合計	21,917,166
基本財産	1,000,000
基本財産特定預金	1,000,000
その他の固定資産	20,917,166
車両運搬具	5,170,814
器具及び備品	1,126,742
退職共済預け金	14,619,610
資産合計	32,666,358

負債の部

流動負債 合計	2,239,634
未払金	2,148,249
預り金	91,115
固定負債	14,619,610
退職給与引当金	14,619,610
負債合計	16,858,974
差引純資産	15,807,384

町民の皆様のご協力に対し、心よりお礼申し上げます。上記のとおり、平成14年度決算をご報告させていただきます。今年度も皆様方のご協力よろしくお願い申し上げます。

離職者支援資金のご案内

生計中心者の失業によって生活の維持が困難となった世帯のための生活資金の貸付です。

貸付対象

- ①生計中心者の失業によって生活の維持が困難となった世帯であること。
- ②生計中心者が就労することが可能で、求職活動等をおこなっていること。
- ③生計中心者が就労することにより世帯の今後の生活の見通しが明らかなこと。
- ④生計中心者が離職の日から2年(特別の場合は3年)を越えていないこと。
- ⑤生計中心者が雇用保険の一般求職者給付を受給中でないこと。

貸付限度額 月額20万円以内(単身世帯は10万円以内) 貸付期間 12ヶ月以内

貸付金の利率 年3%

連帯保証人 原則として1名の連帯保証人

貸付の償還(返済) 貸付期間終了後6ヶ月を措置期間(無利子)とします。
措置期間経過後7年以内で償還(返済)をしていただきます。

資金を借りる条件は?

- ◎他の融資制度(日本育英会奨学金など)を利用できる場合は、それを優先します。
 - ◎収入の多い世帯は、貸付対象とならない場合があります。
 - ◎償還能力を超えた借入はできません。また、他の借入金の返済のために借りることはできません。
 - ◎連帯保証人…原則1名(保証能力を有し、原則として申込者と同じ市町村に居住していること)が必要。2名必要な場合もあります。
- ※連帯保証人は、借入申込者の償還が滞った場合、連帯して債務を負うこととなります。

お問い合わせ

各市町村の社協
または沖縄県社協まで
TEL: 098-887-2000



平成14年度 赤い羽根募金 実績報告

目標額 1,663,000円
実績額 1,839,734円

竹富町分会
達成率110.6%

THANKS



赤い羽根共同募金の趣旨をご理解、ご協力下さいました町民の皆様、事業所、各職場、児童会、生徒会、篤志家の方々に対し、心から厚くお礼を申し上げます。誠にありがとうございました。募金実績の内訳については、次のとおりです。(敬称略)

法人募金	
株 沖 縄 土 木	100,000
共和産業株石垣支店	50,000
株 南 海 土 木	30,000
丸尾建設株石垣営業所	30,000
株 共 和	20,000
(有) 康 雄 建 設	10,000
西 表 島 交 通 株	10,000
西里建設株八重山支店	10,000
先嶋建設株八重山支店	10,000
株 玉 吉 建 設	10,000
株 信 用 組	10,000
金 城 商 店	10,000
(有) 黒 島 組	10,000
株 大 進 建 設	10,000
八重山電気工業株	10,000
(有) 東 洋 工 業	10,000
株 紫 電 舎	10,000
平 田 観 光 株	10,000
株 伊 良 部 建 設	10,000
(有) 伊 良 部 砕 石	10,000
株 平 田 建 設	10,000
株 八 重 山 毎 日 新 聞 社	10,000
八重山興業株八重山支店	10,000
崎 原 建 設 株	10,000
株 オキジム八重山支店	10,000
株 前 木 組	10,000
株 栄 三 建 設	10,000
株 唐 真 組 八 重 山 本 店	10,000
ト 一 セ ン ト	10,000
株 下 地 工 務 店	10,000
株 新 生	10,000
(有) 南 西 造 園	10,000
株 三 光 電 設	10,000
与 儀 土 建 株	10,000
株 南 西 工 業	10,000
池 村 建 設 工 業 株	10,000
南 西 開 発 株	10,000
(有) 砂 盛 土 木	10,000
(有) 八 島 印 刷	10,000
株 大 志 土 木	10,000

(有) 大 里 建 設	10,000
(有) 先 島 経 理 シ ス テ ム	10,000
株 沖 建 開 発	10,000
八 重 設 備 工 業	10,000
共 立 開 発 株	10,000
(有) 新 栄 土 木	10,000
(有) 伊 禮 建 設	10,000
株 新 友 建 設	10,000
(有) 國 光 建 設	10,000
(有) 砂 川 興 業	10,000
富 川 印 刷	10,000
登 野 原 設 計 室	10,000
屋 嘉 部 建 設 (有)	10,000
八 重 山 観 光 フ ェ リ ー 株	7,000
井 上 建 設 工 業 株	5,000
(有) 金 城 建 設	5,000
砂 盛 建 設 株	5,000
株 砂 盛 興 業	5,000
シ ャ デ イ 松 商	5,000
(有) 大 藤 建 設	5,000
丸 吉 建 設	5,000
ア サ ト カ ラ ー 現 像 所	5,000
株 大 米 建 設 八 重 山 支 店	5,000
株 与 那 原 建 設	5,000
知 念 土 建 株	5,000
(有) 邦 栄 商 事	5,000
(有) 富 成 造 園	5,000
(有) や ま と 庭 樹 園	5,000
(有) 安 栄 観 光	5,000
瀬 戸 商 店	5,000
ヤ マ ト 商 会	5,000
株 秀 光 建 設	5,000
(有) 新 垣 造 園 土 木	5,000
(有) 朝 吹 設 計 事 務 所	5,000
(有) 総 合 土 建	5,000
株 米 盛 建 設 工 業	5,000
山 本 建 設 工 業 株	5,000
(有) 西 里 測 量 設 計	5,000
株 大 善 工 業	5,000
株 大 山 建 設	5,000
(有) 先 島 メ ン テ ナ ン ス	5,000
(有) 南 成 土 建	5,000

(有) 石 波 建 設	5,000
(有) 太 基 建 設	5,000
協業組合いしがき手作り館	5,000
波 照 間 海 運 資	5,000
(有) 丸 栄 タ イ ル 商 会	5,000
八 重 山 ガ ス 株	5,000
株 メ ン テ ッ ク	5,000
(有) 八 重 山 測 量	5,000
株 環 境 プ ラ ン	5,000
(有) 大 三 電 設	5,000
(有) 山 川 建 設 産 業	5,000
株 な か み ね	5,000
照 屋 建 設 株	5,000
崎 浜 事 務 機	5,000
株 東 山 土 建	5,000
資 山 一 土 木 コ ン サ ル タ ン ト	5,000
(有) 真 和 建 設	5,000
株 八 島 建 設	5,000
株 守 下 設 計	5,000
(有) 大 浜 実 業 会	5,000
株 木 田 商 会	5,000
共 立 生 コ ン 工 業 株	5,000
三 峰 建 設	5,000
株 海 邦 土 木	5,000
(有) 稲 福 酒 販	5,000
株 名 嘉 地 組	5,000
株 一 廣 工 業	5,000
高 嶺 建 築 設 計 事 務 所	5,000
沖 石 建 設 株	3,000
(有) 八 重 山 カ ラ ー 現 像 所	3,000
兼 久 建 設	3,000
(有) 大 知 企 画 コ ン サ ル タ ン ト	3,000
(有) 国 立	3,000
(有) ヤ オ キ 測 量 設 計	3,000
八 重 山 産 業 (有)	2,000

戸別募金		
竹	富	50,000
小	浜	81,500
細	崎	12,500
黒	島	44,000

豊大古美船上中住浦祖干白舟鳩波	原	23,000
	原	44,000
	富	50,500
	見	11,500
	原	13,000
	浦	12,500
	原	20,500
	野	17,500
	吉	6,000
	内	15,000
	納	27,734
	立	20,500
	浜	29,000
	浮	11,500
	間	9,500
照	間	102,000

職域募金						
竹富小中	学	校				8,000
小浜小中	学	校				10,000
黒島小中	学	校				8,000
波照間小	学	校				4,500
波照間中	学	校				5,000
大原小	学	校				5,500
大原中	学	校				6,500
古見小	学	校				5,000
船浦中	学	校				7,000
上原小	学	校				7,000
船浮小中	学	校				6,000
鳩間小中	学	校				6,000
竹富町	役	場				59,300

学童募金	
竹富小学校児童会	11,272
竹富中学校生徒会	761
小浜小中学校児童生徒会	8,288
黒島中学校二年生	2,827
波照間小学校児童会	4,485
波照間中学校生徒会	6,149
大原小学校児童会	11,111
古見小学校児童会	1,212
船浦中学校生徒会	3,384
鳩間小中学校児童生徒会	641
その他	
新城輝彦(募金箱)	22,673
竹富町役場募金箱	10,397

歳末たすけあい

●募金の趣旨をご理解、ご協力下さいました町民の皆様、事業所、各職場の方々に対し、心から厚くお礼を申し上げます。昨年も多くの方から善意が寄せられ、年の瀬にまにあうように町内の恵まれない方、身寄りのないお年寄りの方などに配分させていただきました。

法人募金		
竹富町商工会建設業部会		300,000
あけぼの館		10,000
玉盛商会		10,000
戸別募金		
竹富	53,500	
小浜	38,451	
細島	12,500	
黒崎	32,000	
新城	2,500	
原	15,000	
原	37,000	
富	37,262	
見	11,000	
原	12,500	

船浦	7,500		
上原	23,500		
中野	10,500		
住吉	10,500		
浦内	13,000		
祖納	29,000		
干立	22,500		
白浜	30,349		
舟浮	7,100		
鳩間	7,500		
波照間	95,000		
職域募金			
竹富小中	学	校	7,000
黒島小中	学	校	8,000
波照間小	学	校	1,000
波照間中	学	校	3,500
大原小	学	校	5,000

大原中	学	校	9,500
古見小	学	校	9,000
船浦中	学	校	6,500
上原小	学	校	8,000
船浮小中	学	校	6,356
竹富町	役	場	47,000
合計			939,018円

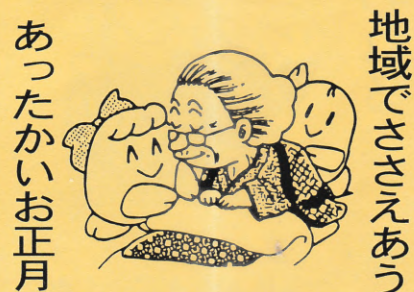

安心のなかで活動を

ひとりひとりの安心をささえる

ボランティア活動保険

ボランティア活動中のケガや賠償事故を、幅広く補償します。

■詳しくは、竹富町社協まで

84-3302(直)

82-6191(内線140)

※この保険は、全国社会福祉協議会が保険会社と一括して契約をおこなう団体契約です。

推進団体 全国社会福祉協議会

掛金

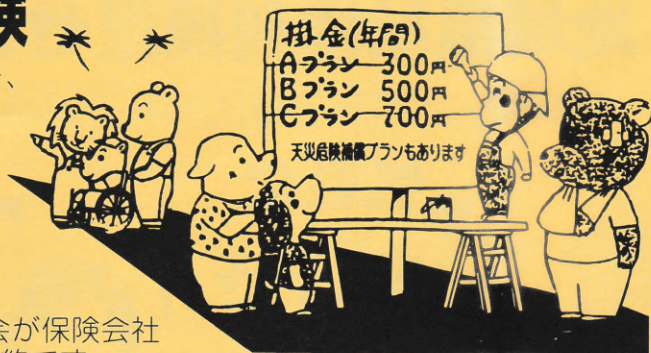



覚えておきたい手話

能動・受動の表現 vol.5

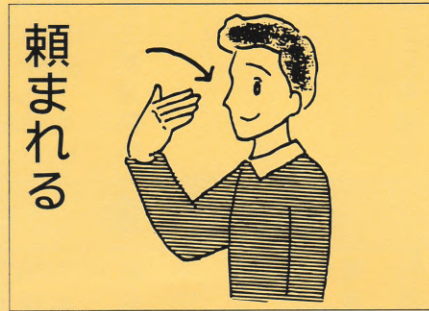
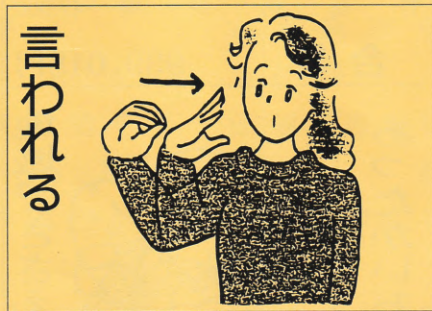
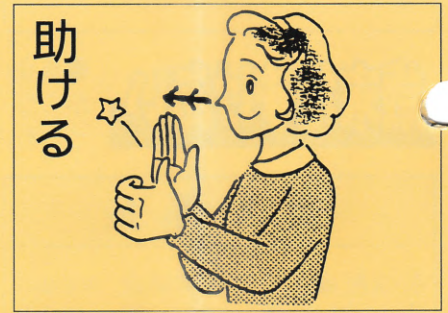
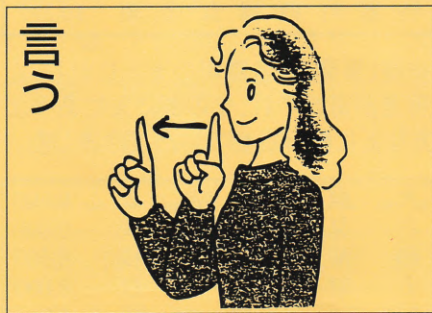

ちいきふくしけんりようごじぎょう 石垣市 竹富町 与那国町

地域福祉権利擁護事業

八重山地域福祉権利擁護センター
石垣市社協内(TEL0980-84-2211)

そうだん
ご相談はもよりの

ちいき ふくし けんり
地域福祉権利擁護センターへ

そうだん じかん げつようび きんようび しゅくじつ ねんまつねんし のぞ
相談時間 / 月曜日～金曜日 9:00～17:00(祝日・年末年始は除きます)



**お気軽に
ご相談下さい**



痴呆性のお年寄りや知的または精神に障害のある方など
判断能力が不十分な方に対して、
福祉サービスの利用手続きの援助や日常生活の金銭管理
及び書類等の預かりサービスなどを行い、
在宅での生活を支援します。