

☺ たけなみちよう

# 社協だより

ふれあいネットワーク



ミニデイサービス  
デイゴ会・人生ゆいまーるの会交流新年会  
(平成17年1月18日・浦内地区地域活性化施設にて)

■西表上原地区と白浜地区のお年寄りが集い、デイゴ会(河合正憲会長)人生ゆいまーるの会(屋良ハツ会長)のボランティアといっしょに楽しいひとときをすごしました。

竹富町  
社協広報誌

No. 8

March  
2005



ミニデイサービス(在宅福祉サービス事業風景).....	1
善意のご紹介・ボランティアひろば・ボランティア団体紹介.....	2
長期生活支援資金貸付制度について・社協会員募集.....	3
平成15年度事業報告.....	4
平成15年度資金収支計算書・財産目録・社協新役員決まる.....	5
赤い羽根共同募金実績報告.....	6
歳末たすけあい義援金内訳.....	7
覚えておきたい手話・ボランティア活動保険.....	8

編集・発行 / 社会福祉法人 竹富町社会福祉協議会 / 訪問介護ステーション 指定居宅介護支援事業所 さみん

事務局 〒907-8503 石垣市美崎町11番地(竹富町役場内)  
Phone(0980)82-6191(内線140)・Fax(0980)82-6199  
Phone(0980)84-3302(Fax兼用)  
E-mail: takesyakyou@cronos.ocn.ne.jp

～善意のご紹介～  
寄付金をありがとう



本会の社会福祉事業のためにと、次の方々から、ご芳志をいただきました。本町の福祉向上のため、有効に活用させていただきます。(平成16年3月～)

氏名・団体名	住 所	金額	摘要
新 善 一	竹富町字南風見201-60	20,000	香典返し
長 浜 末 子	石垣市字大浜97-1	12,600	一般寄付
竹 盛 洋 一	竹富町字南風見仲36-5	30,000	父・松二の米寿祝
大 山 峰 生	石垣市字登野城756	20,000	香典返し
美佐志イチャマ	竹富町字上原339-1 中野団地2-1	10,000	一般寄付
波 照 間 ハ ル	石垣市字平得133-5	30,000	香典返し
オリオンビール株	浦添市字城間1985-1	170,000	チャリティ収益金
山 里 光 勇	平良市字荷川取42	838	一般寄付
竹富町議長杯 ゴルフコンペ 参加者一同	石垣市美崎町11	26,000	チャリティ収益金
大 盛 米 子	石垣市字大川146-2	50,000	香典返し
八重山古典音楽安 室 流 共 和 会 会長 新井勝己	石垣市字登野城173-2	30,000	55周年記念 公演収益金
竹富町外地 引揚者協会 支部長大谷用次	竹富町字南風見36-41	52,314	一般寄付

・NECボランティアワールド

<http://www.nec.co.jp/community/v-world/>  
NECが社会貢献活動の一環としてボランティア情報を提供しているページです。

ボランティアひろば

ボランティア活動に関する情報は、インターネットで検索して入手する方法が手取り早く、詳しく、かつ新しい情報が手に入ります。まず情報を入手することからスタートしましょう!

・中央共同募金会

<http://www.akaihane.or.jp/>  
共同募金会は、近代ボランティアの先駆けといわれている民間の団体です。全国の各市町村に支会分会が設置されています。

・社会福祉協議会ボランティアセンター

<http://www.syakyo.or.jp/cdvc/zenvc.htm>  
社会福祉協議会は、全国的なネットワークと公共性をいかして、ボランティア活動を支援しています。

・NHKボランティアネット

<http://www.nhk.or.jp/nhkvnet/>  
ボランティアやイベント・講座の情報を収めた『ボランティア情報データベース』で情報を検索できます。

・財団法人日本YMCA同盟(ボランティア掲示板)

<http://www.ymcajapan.org/bulletin/index.html>  
ボランティア募集のお知らせや、ボランティア活動に関わる全ての人の意見情報交換のページです。

★ ボランティア団体紹介 ★

ボランティア随時募集中!

団体名	代表者	住 所	電 話
ほほえみの会	大 山 貞 子	竹富383	85-2761
寿 会	幸 原 市 子	黒島1488	85-4117
うふたき会	花 城 キ ミ	小浜89	85-3127
波照間そてつ会	屋良部 美 枝	波照間5228	85-8215
あしながおばさんの会	山 上 政	南風見201-132	85-5136
西表西部結の会	那良伊 知 子	西表603	85-6229
人生ゆいまーるの会	屋 良 ハ ツ	西表1499-22	85-6072
デ イ ゴ 会	河 合 正 憲	上原7	85-6438

ボランティア活動への関心と期待は年々、高まりをみせていますが、その内容は福祉、文化、保健・医療、環境、国際交流、防災など多岐にわたっています。年齢に関係なく誰かのために役にたたい、一緒に生きていこうという気持でボランティア活動を行い生きがいや充実感を見出す人がたくさん増えてきました。ボランティア活動のコツは、無理しない、継続する、責任をもつ、マナーを守る、出会いを大切にするといわれていますが、ボランティア活動をきっかけに、何かを学んで、自分の心を豊かにしてほしいと思います。

できるときに、できるところで、できることから、始めてみましょう!! Yes, we can.

## 高齢者世帯に対する

# 「長期生活支援資金」貸付制度について

長期生活支援資金とは、現在居住し、また将来にわたって住み続けようとしている土地・建物を所有している高齢者に、その土地・建物を担保として生活資金を貸し付ける制度です。（不動産鑑定士による土地の評価、担保物件の登録等、契約に必要な費用から貸付後の償還に至るまでの各種費用は借入申込者の負担となります。）



### 貸付対象(条件)

- 次の要件のすべてに該当する場合に貸付が受けられます。
- ① 借入申込者および配偶者が65歳以上（原則として）であること
- ② 借入申込者単独所有の土地・建物であること
- ③ 同居の配偶者との共有である場合は配偶者が連帯借受人となること
- ④ 借入申込世帯が市町村民税非課税程度の低所得世帯であること
- ⑤ 土地・建物に賃借権等の利用権や抵当権等の担保権が設定されていないこと
- ⑥ 借入申込者および配偶者の親以外の同居人がいないこと
- ⑦ 推定相続人の中から1名の連帯保証人が得られること
- ⑧ マンションは対象にはなりません

### 貸付の内容等

- 貸付限度額  
居住用不動産（土地）の評価額の約70%
- 貸付月額  
1月あたりの限度額は30万円以内
- 貸付期間  
借受人の死亡時までの期間または貸付元金金が貸付限度額に達するまでの期間
- 交付方法  
貸付金は、原則として3ヶ月ごとに交付
- 貸付金の利率  
貸付金の利率は、原則年3%
- 償還期限  
貸付契約の終了時（借受人の死亡時等）
- 償還の担保措置  
居住する不動産に根抵当権等を設定
- 連帯保証人  
推定相続人のなかから1名を選任

**お問い合わせ** 各市町村の社会福祉協議会または沖縄県社会福祉協議会まで。

TEL : 098-887-2000 (沖縄県社協・厚生部)



# はい! 社協です。



～社協の活動は、住民の皆様を支えられています～

ご協力よろしくお願ひします。

平成17年度

## 社協会員加入受付中!

- ◆ 戸別会費…………… (年間 500円)
- ◆ 賛助会費…………… (年間 1,000円)
- ◆ 施設団体会費…………… (年間10,000円)
- ◆ 特別会費…………… (年間10,000円)



社協（社会福祉協議会）は、地域に住む人達全員が参加してつくる福祉団体をめざし、地域の中でしかわからない福祉の問題をそれぞれの立場から話し合い、考え、対処していくことを目的に活動を展開しております。

社協の財源は、赤い羽根共同募金の配分金、寄付金、国、県、町からの補助金、そして皆さんからの会費等で運営しております。しかし、福祉需要は年々広範囲となつていくため、その要望と期待に応えるためには、さらに多くの財源を必要としています。あなたも会員になって町民総参加の福祉を実現させましょう。



# 平成15年度事業報告



## 事業

### 1. ◆老人福祉活動

- ◇老人福祉週間行事  
老人福祉週間のポスター掲示(16ヶ所)
- ◇敬老会(各公民館主催の行事等で75歳以上の長寿者へ記念品を支給した)  
対象人員 484名  
記念品 タオルセット

### 2. ◆児童福祉活動

- ◇児童福祉週間行事  
こいのぼり掲揚式(4/30竹富保育所)  
児童福祉週間ポスター掲示(10ヶ所)
- ◇子供遊び場遊具の設置(白浜地区・滑り台、ブランコ)
- ◇子供遊び場遊具の点検(5/12~5/18 民生委員の活動強化週間内に実施)

### 3. ◆障害児(者)福祉活動

- ◇第18回八重山地区障害(児)者ふれあい広場(11/30石垣市総合体育館・サブアリーナ)  
全体レク・ゲーム 参加者250名
- ◇共同作業所スオウの木へ、ふれあい広場参加助成金支給(30,000円)

### 4. ◆生活福祉資金貸付事業の推進

- 町内の低所得者の自立更政を助けるため、次のとおり事業を実施
- ◇生活福祉資金及び生活福祉資金(離職者支援資金)貸付事業の推進
- ◇県社協合同による生福資金滞納者償還指導(8/27~8/28)

### 5. ◆共同募金運動の推進強化

- たすけあい運動の啓発と自己資源確保のため、共同募金運動へ積極的に協力した。
- ①赤い羽根共同募金運動の実施
  - ◇共同募金運動による懸垂幕の掲示(10月1日~12月26日)
  - ◇ポスター、壁新聞の掲示(各地区、学校)
  - ◇共同募金チラシの配布(2,000枚)
  - ◇標語入り種子の配布(500袋、事業所、募金奉仕者)
  - ◇共同募金目標額 1,634,000円
  - ◇共同募金実績額 1,829,132円  
(達成率111.9%)
- ②歳末たすけあい運動の実施
  - ◇運動期間  
平成15年12月1日~12月31日まで
  - ◇歳末たすけあい運動チラシの配布(1,900枚)
  - ◇募金総額 987,820円

- ◇配分総額 1,120,000円
- ◇義援金一人当たり 20,000円  
(対象者56名)
- ◇ねたきり老人5名 一人暮らし老人36名
- ◇心身障害児者6名 生活困窮世帯9名
- ◇ふれあい交流ミニデイサービス  
(7地区・16回)
- ◇延利用者(297名)256,380円

### 6. ◆ボランティア活動の育成強化

- ◇ボランティア団体育成指導(保険加入99名)
- ◇ボランティア手帳の配布(100冊)
- ◇ボランティア団体の育成及び連絡会の開催(1回)
- ◇ボランティア団体助成金の支給(6地区) 180,000円
- ◇地域福祉ボランティアリーダー育成講座(12/5 石垣市文化会館)

### 7. ◆民生・児童委員活動

- ◇民生委員の強化週間(施設訪問)  
(5/15 南風見苑)
- ◇民生委員児童委員業務連絡会の開催(1回)
- ◇八重山地区民生委員児童委員研修会の開催(9/19 軽井沢倶楽部ホテル石垣島)
- ◇熊本県一の宮町民児協との交流研修会(10/22 竹富町離島振興総合センター)

### 8. ◆介護予防・生活支援事業

- 高齢者、障害者などの仲間づくりや生活の活性化をはかる集いの場づくりを進め、ふれあいと生きがいのため諸活動を実施した。
- ◇ネットワーク事業  
友愛訪問活動(週2回以上実施)  
対象者数 126名
- ◇ミニデイサービス・昼食サービス 86回  
給食サービス活動 80回

### 9. ◆訪問介護サービス事業

- 要介護状態又は要支援状態にある高齢者等に対し、訪問介護サービスを提供した。
- ◇訪問介護員連絡会議 7回
- ◇看護師等の資格を有する者の訪問介護員養成研修受講免除に係る職場研修(1回)
- ◇訪問介護実績
 

身体介護	411回	470.5時間
身体生活	762回	934.0時間
生活援助	3,872回	4,057.5時間
合計	5,045回	5,462.0時間
- ◇軽度生活援助事業

- 利用者 15人  
日数 638日 時間 790.0時間
- ◇支援費制度訪問介護等事業  
利用者 1人  
日数 67日 時間 77.5時間
- ◇精神障害者居宅介護等事業  
利用者 1人  
日数 5日 時間 5.0時間

### 10.◆居宅介護支援事業

- 要介護状態又は要支援状態にある高齢者等に対し、適正かつ円滑な支援を提供し居宅サービスの実施後、一月に一度以上利用者宅を訪問した。
- ◇サービス担当者会議の開催 15回  
◇介護支援専門員の質的向上を図るため研修会へ派遣 6回  
◇利用者実人数 16人

### 11.◆その他

- ◇社協会員入会促進  
◇会員募集チラシの配布(1,900枚)  
◇会費内訳  
戸別会費 1,090戸 544,750円  
賛助会費 136名 138,000円  
特別会費 17件 170,000円  
計 852,750円

- ◇各種福祉週間行事への参加協力  
◇関係機関・団体との連絡調整  
◇社協だよりの発行(第7号)  
◇平成15年度事業・資金収支決算について、沖縄県八重山支庁八重山福祉保健所企画課企画調整班監査担当職員による社会福祉協議会指導監査(H16.1/16 竹富町議会委員会室)

### 平成15年度資金収支計算書

単位:円

經常収入	44,051,426
經常支出	41,964,441
經常活動資金収支差額	2,086,985
施設整備等収入	0
施設整備等支出	0
施設整備等資金収支差額	0
財務収入	0
財務支出	1,674,912
財務活動資金収支差額	△1,674,912
予備費	0
当期資金収支差額合計	412,073
前期未支払資金残高	8,509,828
当期未支払資金残高	8,921,901

### 財産目録

平成16年3月31日

資産の部		負債の部	
流動資産 合計	10,981,263	流動負債 合計	2,059,362
立替金	39,112	未払金	2,042,034
預貯金	9,617,768	預り金	17,328
未収金	1,324,383	固定負債	16,495,290
固定資産 合計	22,576,815	退職給与引当金	16,495,290
基本財産	1,000,000	負債合計	18,554,652
基本財産特定預金	1,000,000	差引純資産	15,003,426
その他の固定資産	21,576,815		
車両運搬具	4,158,251		
器具及び備品	923,274		
退職共済預け金	16,495,290		
資産合計	33,558,078		

町民の皆様のご協力に対し、心よりお礼申し上げます。上記のとおり、平成15年度決算をご報告させていただきます。今年度も皆様方のご協力よろしくお願い申し上げます。

### 社協事務局

事務局 長 次呂久 英 夫  
福祉活動専門員 照屋 照代  
主 事 前新 光久  
生活援助員 嵩原 智昭

### 訪問介護・居宅介護支援事業

介護支援専門員 黒島 京子  
サービス提供責任者 仲底 多枝子  
訪問介護員 野原 富子  
訪問介護員 竹盛 富枝  
訪問介護員 荻原 清美  
訪問介護員 屋良部 美枝

## 社協新役員 決まる!

評議員 理事 副会長

辻田野桃通高下塩田高石登桜金長島内竹新島玉河山前大  
口原底盛事那地川代田原盛井盛田仲盛盛盛仲盛合元川盛  
政昭光全建三 信 見昌範淳久一重佳由桂信雅正 健  
明光子助次郎勲江馨諒武子子恵男則美子子良治憲悠一武

# 平成15年度 赤い羽根募金 実績報告

目標額 1,634,000円  
実績額 1,829,132円

竹富町分会  
達成率111.9%

THANKS



赤い羽根共同募金の趣旨をご理解、ご協力下さいました町民の皆様、事業所、各職場、児童会、生徒会、篤志家の方々に対し、心から厚くお礼を申し上げます。誠にありがとうございました。募金実績の内訳については、次のとおりです。(敬称略)

## 法人募金

(株) 沖 縄 土 木	50,000
共和産業(株)石垣支店	50,000
丸尾建設(株)石垣営業所	50,000
(株) 砂 盛 興 業	50,000
(株) 南 海 土 木	30,000
(株) 共 和	20,000
ト ー セ ン ド	15,000
西里建設(株)八重山支店	10,000
(有) 伊 良 部 砕 石	10,000
(株) 伊 良 部 建 設	10,000
(株) 平 田 建 設	10,000
高 那 旅 館	10,000
(有) 黒 島 組	10,000
(株) 大 進 建 設	10,000
(株) 八重山毎日新聞社	10,000
八重山電気工業(株)	10,000
崎 原 建 設 (株)	10,000
(有) 先島経理システム	10,000
(株) 前 木 組	10,000
(株) オキジム八重山支店	10,000
(有) 大 里 建 設	10,000
(株) 唐 真 組 八 重 山 本 店	10,000
(有) 南 西 造 園	10,000
与 儀 土 建 (株)	10,000
(株) 紫 電 舎	10,000
先嶋建設(株)八重山支店	10,000
(有) 康 雄 建 設	10,000
屋 嘉 部 建 設 (有)	10,000
(株) 玉 吉 建 設	10,000
平 田 観 光 (株)	10,000
(有) 東 洋 工 業	10,000
(有) 八 島 印 刷	10,000
(株) 大 志 土 木	10,000
(株) 下 地 工 務	10,000
(株) 新 生	10,000
(株) 三 光 電 設	10,000
(有) 砂 川 興 業	10,000
南 西 開 発 (株)	10,000
池 村 建 設 工 業 (株)	10,000
(有) 伊 禮 建 設	10,000
砂 盛 建 設 (株)	10,000
(有) 砂 盛 土 木	10,000

協業組合いしがき手作り館	10,000
(株) 沖 建 開 発	10,000
共 立 開 発 (株)	10,000
金 城 商 店	10,000
(有) 大 祐 土 木 設 計	10,000
西 表 総 合 土 木 (株)	10,000
(株) 仲 宗 根 アルミ	10,000
(有) 池 村 建 設	5,000
(株) 栄 三 建 設	5,000
ト ー セ ン ド	5,000
(株) 信 用 組	5,000
八重山興業(株)八重山支店	5,000
八重山観光フェリー(株)	5,000
南 西 観 光 (株)	5,000
(有) 八 重 山 測 量	5,000
(株) 守 下 設 計	5,000
(有) 真 和 建 設	5,000
八 重 設 備 工 業	5,000
兼 久 建 設	5,000
(有) 國 光 建 設	5,000
(株) 南 西 工 業	5,000
(株) 大 山 建 設	5,000
(有) 先島メンテナン	5,000
(有) 石 波 建 設	5,000
(株) 海 邦 土 木	5,000
山 本 建 設 工 業 (株)	5,000
(有) 新 栄 土 木	5,000
(株) 秀 光 建 設	5,000
井 上 建 設 工 業 (株)	5,000
(株) 大 米 建 設 八 重 山 支 店	5,000
(有) 安 栄 観 光	5,000
瀬 戸 商 店	5,000
アサトカラー現像所	5,000
ヤ マ ト 商 会	5,000
波 照 間 海 運 (資)	5,000
富 川 印 刷	5,000
(有) 稲 福 酒 販	5,000
八 重 山 ガ ス (株)	5,000
(有) 山 川 建 設 産 業	5,000
(有) 大 知 企 画 コンサルタント	5,000
(有) 丸 栄 タ イ ル 商 会	5,000
(有) 大 三 電 設	5,000
仲 地 建 設 (株)	5,000
(株) 環 境 プ ラ ン	5,000

(有) 国 立	5,000
(株) 八 島 建 設	5,000
(有) 大 島 設 計 事 務 所	5,000
共 立 生 コ ン 工 業 (株)	5,000
(有) 西 里 測 量 設 計	5,000
(株) 大 善 工 業	5,000
(有) 太 基 建 設	5,000
(有) 三 峰 建 設	5,000
(株) 新 友 建 設	5,000
(株) 米 盛 建 設 工 業	5,000
(有) 大 藤 建 設	5,000
シ ャ デ イ 松 商	5,000
崎 浜 事 務 機	5,000
(有) 新 垣 造 園 土 木	5,000
(有) 朝 吹 設 計 事 務 所	5,000
(株) 名 嘉 地 組	5,000
(株) 与 那 原 建 設	5,000
照 屋 建 設 (株)	5,000
登 野 原 設 計 室	5,000
(株) 日 誠 プ ラ ン ニ ン グ	5,000
(株) 一 廣 工 業	5,000
(株) 東 山 土 建	5,000
知 念 土 建 (株)	5,000
(有) 邦 栄 商 事	5,000
(有) 富 成 造 園	5,000
(株) 日 建 興 業	5,000
(株) 木 田 商 会	5,000
(有) や ま と 庭 樹 園	5,000
(有) 洲 鎌 組	5,000
高 嶺 建 築 設 計 事 務 所	5,000
(有) 南 成 土 建	5,000
(有) 大 浜 実 業	3,000
(有) 狩 俣 建 設	3,000
(有) 金 城 建 設	3,000
八 建 実 業 (株)	3,000
(有) ヤ オ キ 測 量 設 計	3,000
(資) 山 一 土 木 コ ン サ ル タ ン ト	3,000
八 重 山 産 業 (有)	2,000

## 戸別募金

竹	富	56,000
小	浜	74,500
黒	島	27,000

新豊大古美船上上原(追加分)	城原	5,000
	原	18,000
	富	43,000
	見	52,300
	原	11,500
	浦	11,500
	原	10,000
	野	11,000
	吉	12,750
	内	22,000
	立	24,409
	納	15,500
	浜	28,166
	浮	27,000
	間	33,000
	間	13,000
	間	11,000
	間	97,600

職域募金		
竹富小中	学校	8,500
黒島小中	学校	4,311
小浜小中	学校	9,500
波照間小	学校	4,500
波照間中	学校	5,000
大原小	学校	5,000
古見小	学校	5,000
船浦中	学校	7,500
上原小	学校	3,000
上原小	学校(追加分)	500
船浮小中	学校	6,000
鳩間小中	学校	7,000
竹富町	役場	44,500

学童募金		
小浜小学校	児童会	3,961
小浜中学校	生徒会	818
波照間小学校	児童会	4,294
波照間中学校	生徒会	3,579
大原小学校	児童会	13,000
古見小学校	児童会	1,273
上原小学校	児童会	6,024
西表小	中学校児童生徒会	7,889
白浜小	中学校児童生徒会	2,563

その他		
竹富町役場	募金箱	26,195

## 歳末たすけあい

●募金の趣旨をご理解、ご協力下さいました町民の皆様、事業所、各職場の方々に対し、心から厚くお礼を申し上げます。昨年も多くの方から善意が寄せられ、年の瀬にまにあうように町内の恵まれない方、身寄りのないお年寄りの方などに配分させていただきました。

法人募金		
竹富町商工会	建設業部会	300,000
高那旅	館	10,000

戸別募金		
竹富	富	53,500
小黒	浜	17,410
新豊	島	27,000
大古	城	4,500
美原	原	26,205
船上	原	49,700
上原(追加分)	富	45,423
中	見	11,500
	原	7,000
	浦	8,700
	原	8,500
	原(追加分)	11,250
	野	12,600

住浦	吉	29,052
浦干	内	13,700
祖納	立	26,546
白那	納	18,000
舟旅	浜	25,750
鳩浮	浮	13,000
波照	間	8,000
	間	75,500

職域募金		
竹富小中	学校	7,500
黒島小中	学校	8,000
小浜小中	学校	10,600
波照間小	学校	4,500
波照間中	学校	4,500
大原小	学校	35,883
大原小	学校(追加分)	5,500
大原中	学校	12,000
古見小	学校	5,000

船浦中	学校	5,000	
上原小	学校	7,000	
西表小	中	学校	7,000
白浜小	中	学校	9,000
船浮小	中	学校	4,500
鳩間小	中	学校	8,001
竹富町	役場	48,000	
竹富町	役場(追加分)	3,000	

合計 987,820円

あつたかいお正月

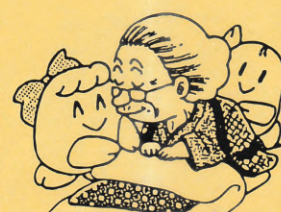

地域でささえあう

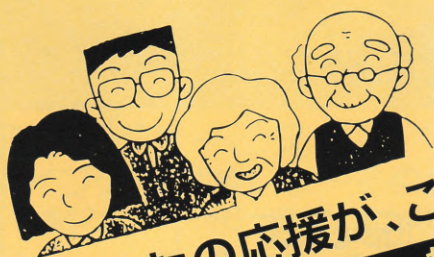

あなたの応援が、ここからはじまります。

あかいはね  
[www.akaihane.or.jp](http://www.akaihane.or.jp)

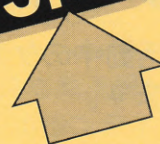

ホームページで、赤い羽根共同募金の活動内容がわかります。  
 ○赤い羽根入門クラブ ○子どもクラブ ○社会貢献クラブ  
 ○運動統計 ○インターネット赤い羽根募金 ほか



# 覚えておきたい手話

時の表現

vol.6

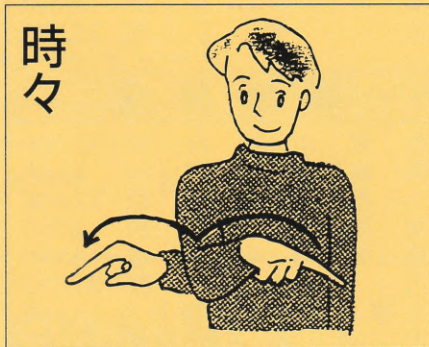
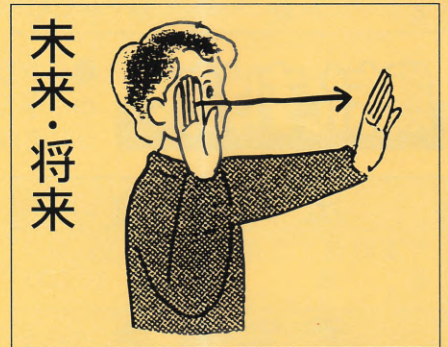

## 安心のなかで活動を

推進団体 全国社会福祉協議会

ひとりひとりの安心をささえる

掛金

## ボランティア活動保険

ボランティア活動中のケガや賠償事故を、幅広く補償します。

- 詳しくは、竹富町社協まで  
84-3302(直)  
82-6191(内線140)

※この保険は、全国社会福祉協議会が保険会社と一括して契約をおこなう団体契約です。

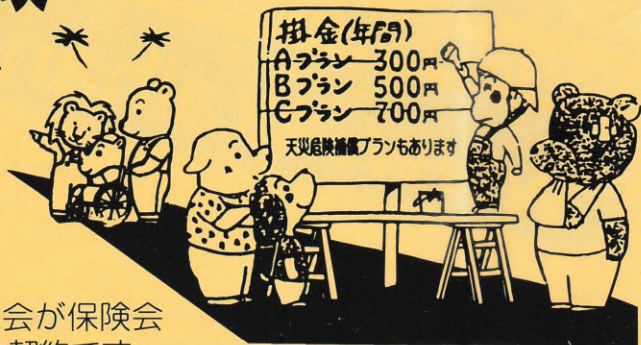

この社協だよりは、 赤い羽根共同募金の配分金で作成されたものです。